



UNIREMINGTON[®]
CORPORACIÓN UNIVERSITARIA REMINGTON
RES. 2661 MEN JUNIO 21 DE 1996

RENDICIÓN DE CUENTAS 2022

30 de marzo de 2023

VIGILADA MINEDUCACIÓN



Socialización

Rendición de cuentas 2022

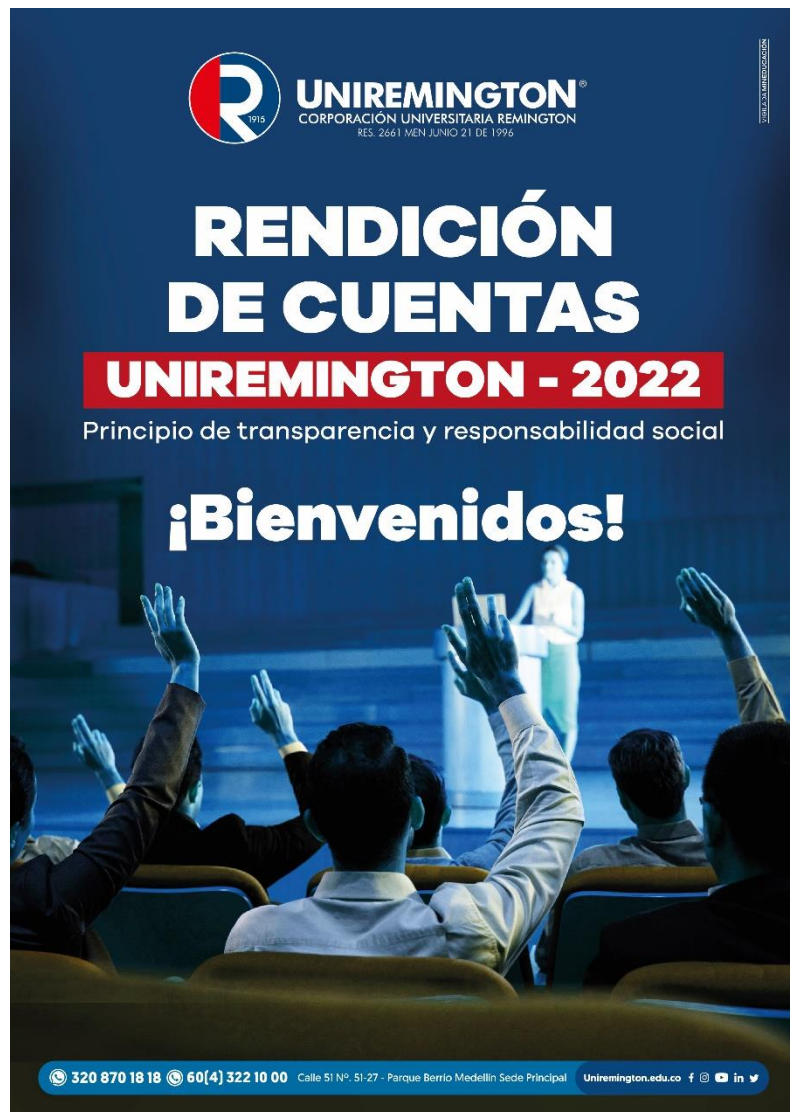

UNIREMINGTON
CORPORACIÓN UNIVERSITARIA REMINGTON
RES. 2661 MEN JUNIO 21 DE 1996

**RENDICIÓN
DE CUENTAS**

UNIREMINGTON - 2022

Principio de transparencia y responsabilidad social

¡Bienvenidos!

320 870 18 18 60(4) 322 10 00 Calle 51 N° 51-27 - Parque Berrío Medellín Sede Principal Uniremington.edu.co f i n t

Agenda

Contexto Uniremington 2022

Sobre las funciones sustantivas

- Docencia
- Investigación
- Extensión y proyección

Sobre la sostenibilidad institucional y la gestión de recursos

¿Hacia dónde vamos?



Comparta sus preguntas y comentarios





CONTEXTO UNIREMINGTON 2022

Historia que sigue transformando realidades

107 años
Organización Remington

26 años
Institución Universitaria



Contexto Uniremington 2022

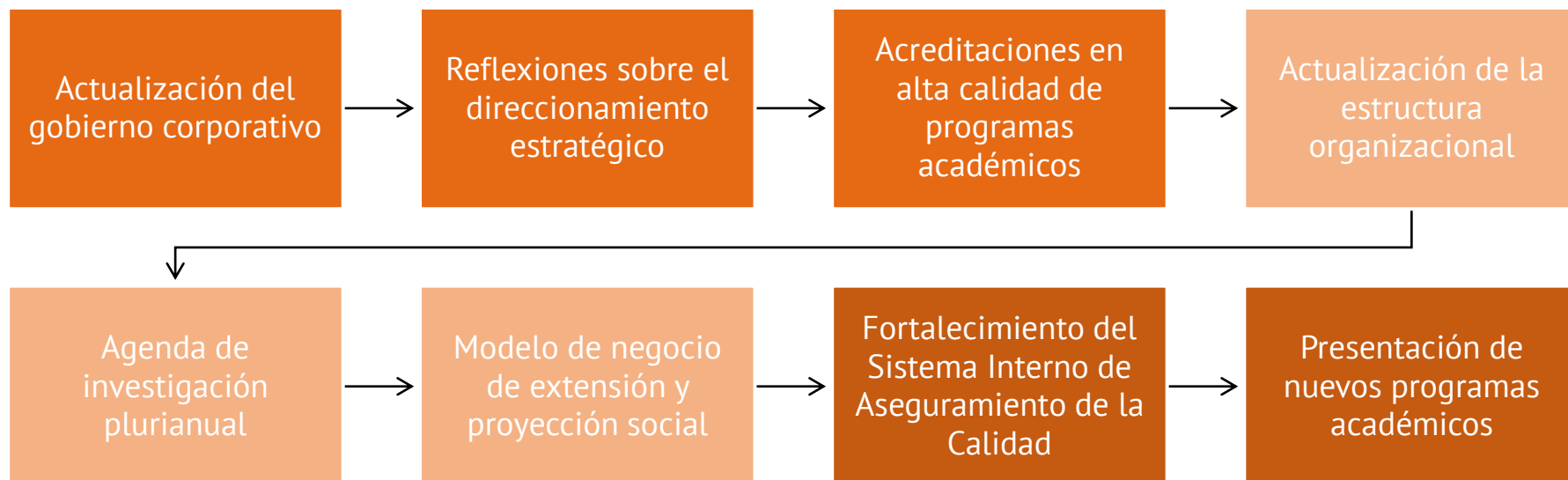

Presencia Nacional Uniremington



- **27 sedes** a nivel nacional con concepto favorable sobre las condiciones institucionales
- **4 sedes** en proceso de radicación al Ministerio de Educación Nacional
- **6 Centros de Atención Tutorial**
- Impacto positivo en todo el territorio nacional a través de las modalidades de educación presencial, a distancia y virtual

Origen de estudiantes Uniremington



Fuente: Dirección de Virtualidad. Diciembre de 2022



Acerca de la población estudiantil

Total de matrícula registrada en semestre 1 y 2 del año 2022

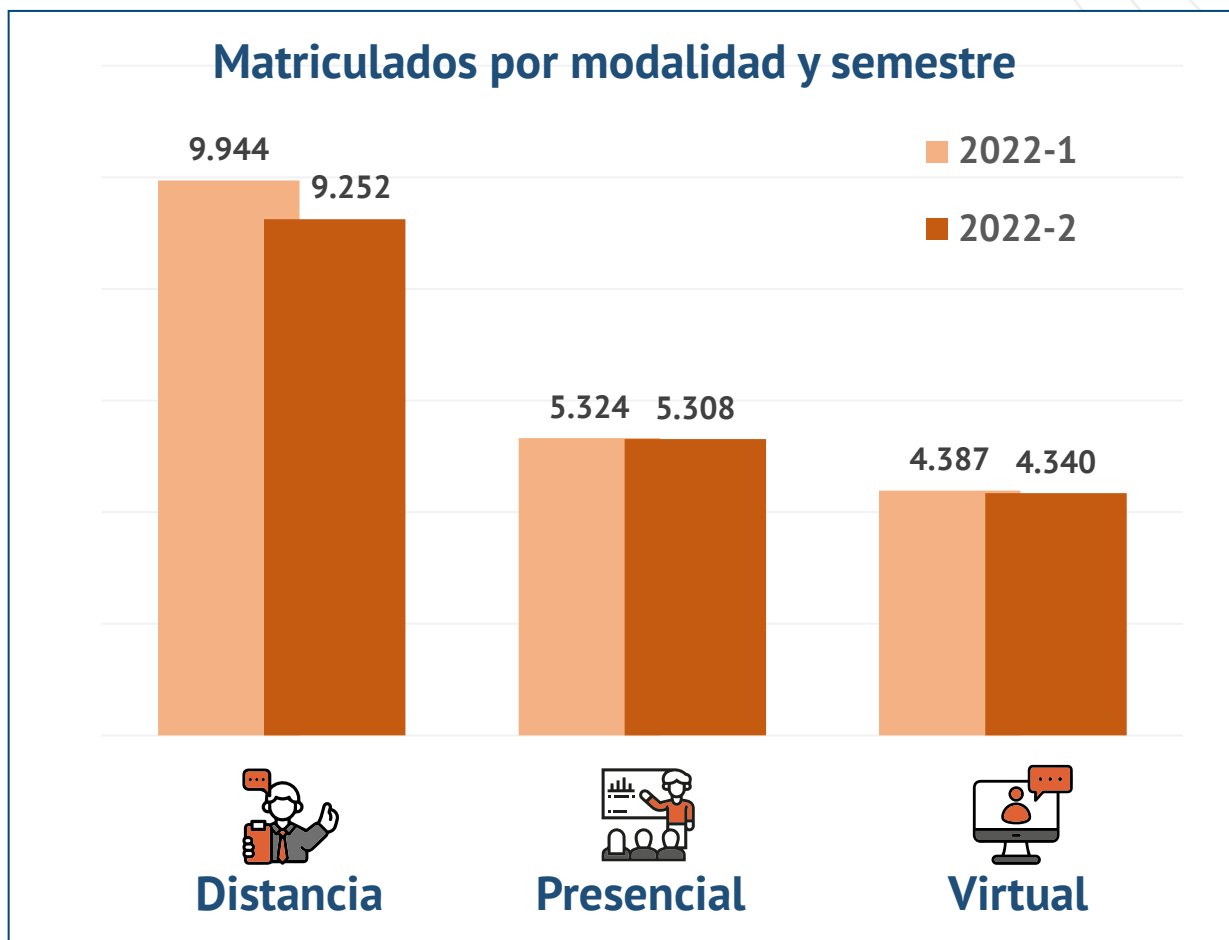

Fuente: Registro y control académico. Diciembre de 2022

Acerca de la población estudiantil

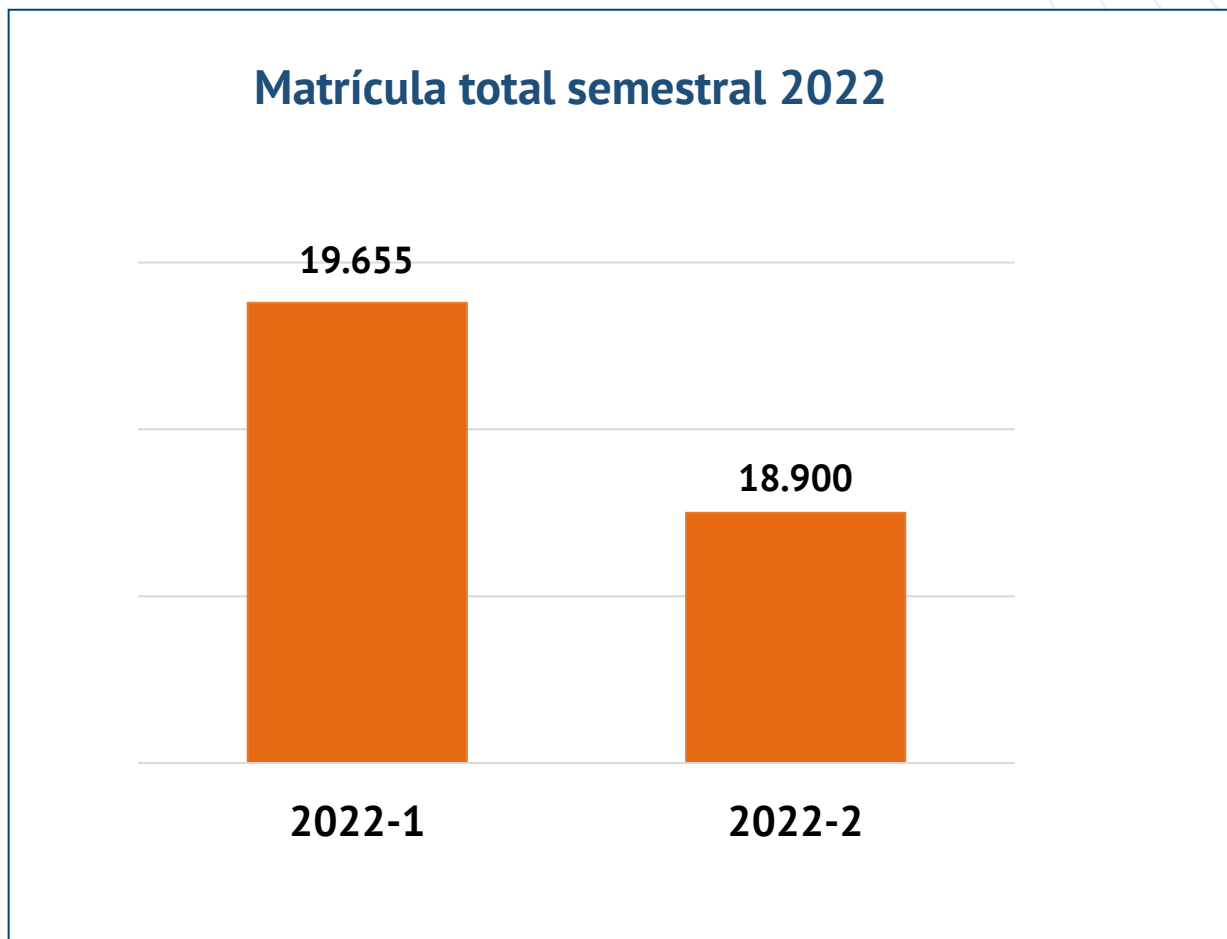

Fuente: Registro y control académico. Diciembre de 2022

Acerca de la población estudiantil

Matriculados anualmente –
Datos de los segundos semestres

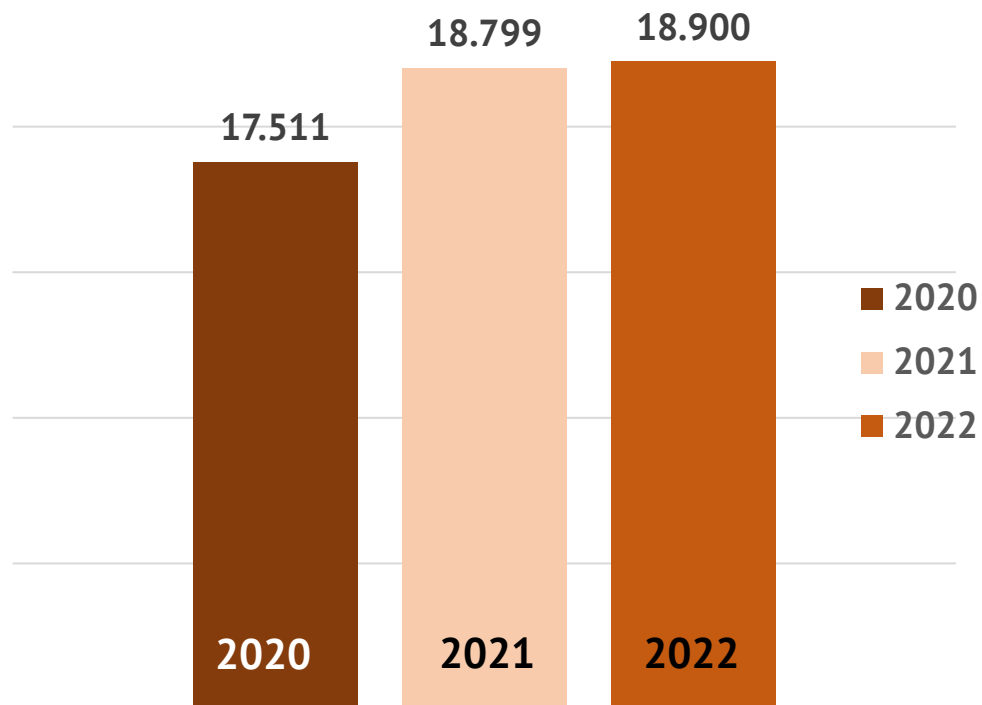

Fuente: Registro y control académico. Diciembre de 2022

Acerca de la población estudiantil

Características de la población por modalidad

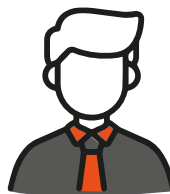

Modalidades

Femenino

Masculino

Modalidades	Femenino	Masculino
Distancia	54,41%	45,59%
Presencial	60,66%	39,34%
Virtual	54,24%	45,76%

Edades

15-25	25-35	35-45	45-55	Mayor a 55
47%	38%	12%	2%	0,2%
54%	29%	11%	4%	1%
30%	45%	19%	4%	1%

Fuente: Registro y control académico. Diciembre de 2022

Sobre la población estudiantil

Impacto en matrícula nacional

1	UNIVERSIDAD NACIONAL ABIERTA Y A DISTANCIA UNAD	223.176
2	CORPORACION UNIVERSITARIA MINUTO DE DIOS -UNIMINUTO-	190.753
3	UNIVERSIDAD NACIONAL DE COLOMBIA	115.288
4	POLITECNICO GRANCOLOMBIANO	101.554
5	UNIVERSIDAD COOPERATIVA DE COLOMBIA	75.850
6	FUNDACION UNIVERSITARIA DEL AREA ANDINA	72.999
7	UNIVERSIDAD DE ANTIOQUIA	69.429
8	PONTIFICIA UNIVERSIDAD JAVERIANA	63.708
9	UNIVERSIDAD PEDAGOGICA Y TECNOLOGICA DE COLOMBIA - UPTC	63.462
10	UNIVERSIDAD DEL VALLE	59.418
11	UNIVERSIDAD SANTO TOMAS	54.521
12	INSTITUTO TECNOLOGICO METROPOLITANO	52.758
13	UNIVERSIDAD DISTRITAL-FRANCISCO JOSE DE CALDAS	52.382
14	UNIVERSIDAD LIBRE	52.034
15	UNIVERSIDAD FRANCISCO DE PAULA SANTANDER	49.285
16	UNIVERSIDAD DE PAMPLONA	48.350
17	UNIVERSIDAD DEL MAGDALENA - UNIMAGDALENA	47.979
18	UNIVERSIDAD PONTIFICIA BOLIVARIANA	47.548
19	UNIVERSIDAD DEL TOLIMA	46.381
20	UNIVERSIDAD DE LOS ANDES	43.848
21	UNIVERSIDAD INDUSTRIAL DE SANTANDER	43.634
22	ESCUELA SUPERIOR DE ADMINISTRACION PUBLICA-ESAP-	42.281
23	UNIVERSIDAD SANTIAGO DE CALI	40.275
24	CORPORACION UNIVERSITARIA REMINGTON	38.265
25	UNIVERSIDAD MILITAR- NUEVA GRANADA	36.645
26	UNIVERSIDAD TECNOLOGICA DE PEREIRA - UTP	35.844
27	UNIVERSIDAD DEL CAUCA	35.264
28	UNIVERSIDAD ECCI	34.990
29	UNIVERSIDAD DE SANTANDER - UDES	34.977
30	UNIVERSIDAD DE CORDOBA	34.489



Modalidad Distancia

Quinta de 71 IES con mayor número de matriculados a nivel nacional



Modalidad Presencial

En Antioquia Uniremington ocupa el puesto 17 de 52 de IES con mayor matrícula



Modalidad Virtual

Décima de 98 IES frente al total de matriculados a nivel nacional

Reporte general de matrículas a nivel nacional: **puesto 24 de 219**

Acerca de la población graduados

Total graduados 2022

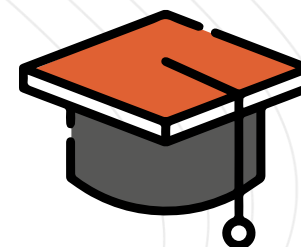
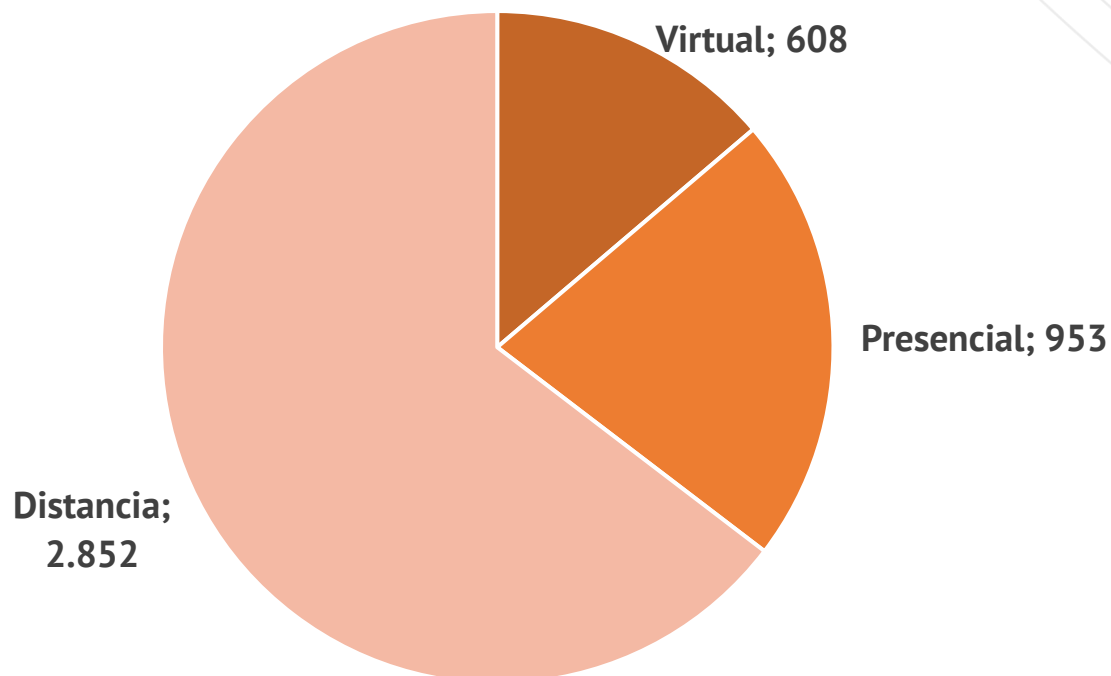

4.413
Total graduados
2022

Fuente: Registro y control académico. Diciembre de 2022

Acerca de la población de graduados

Población total de graduados Uniremington 1996-2022

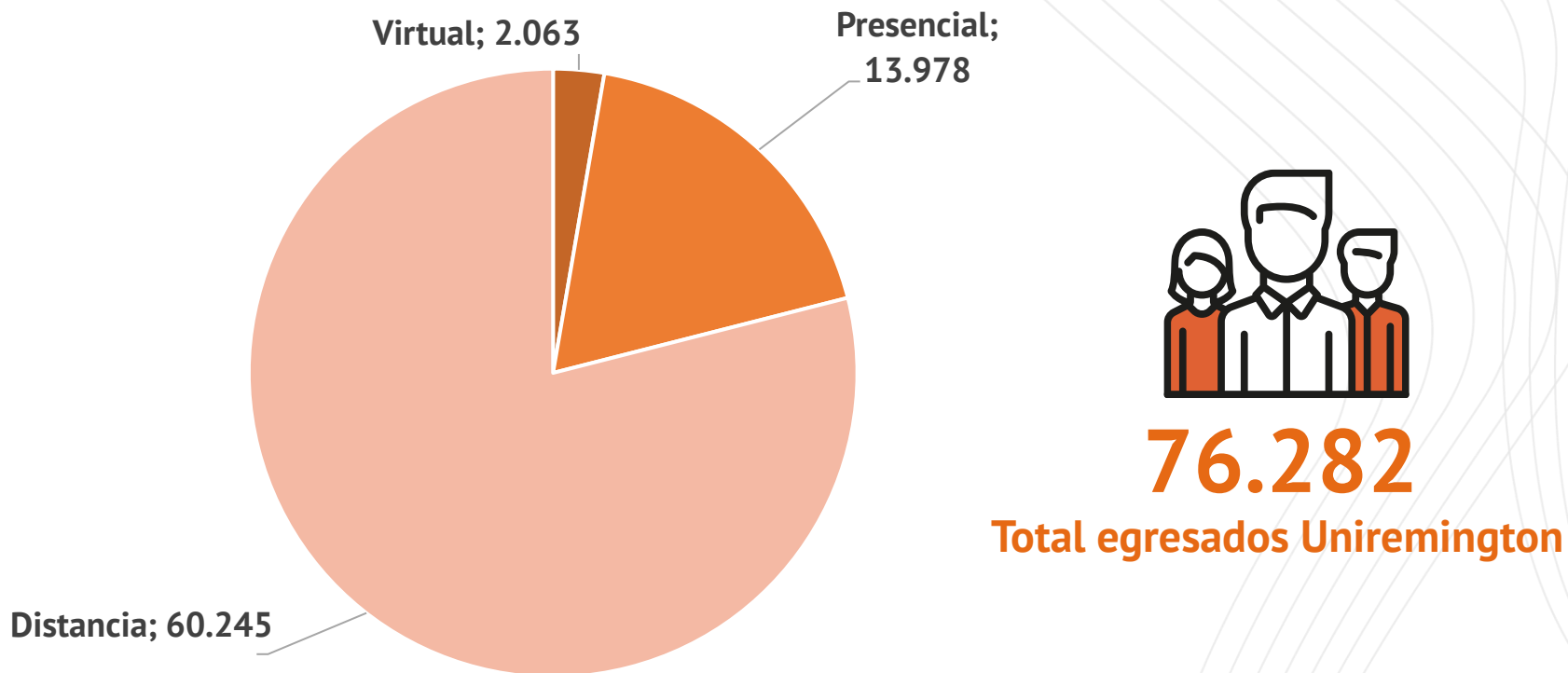

Fuente: Registro y control académico. Diciembre de 2022

Acerca del plan de desarrollo institucional

**Plan de Desarrollo
Uniremington 2021
- 2025**

“Trabajando con calidad
y por la calidad”

Transición

Uniremington

2035

Transformadora
de realidades

Acerca del plan de desarrollo institucional

Formulación Plan de Desarrollo Institucional 2021-2025

“Trabajando con calidad y por la calidad”

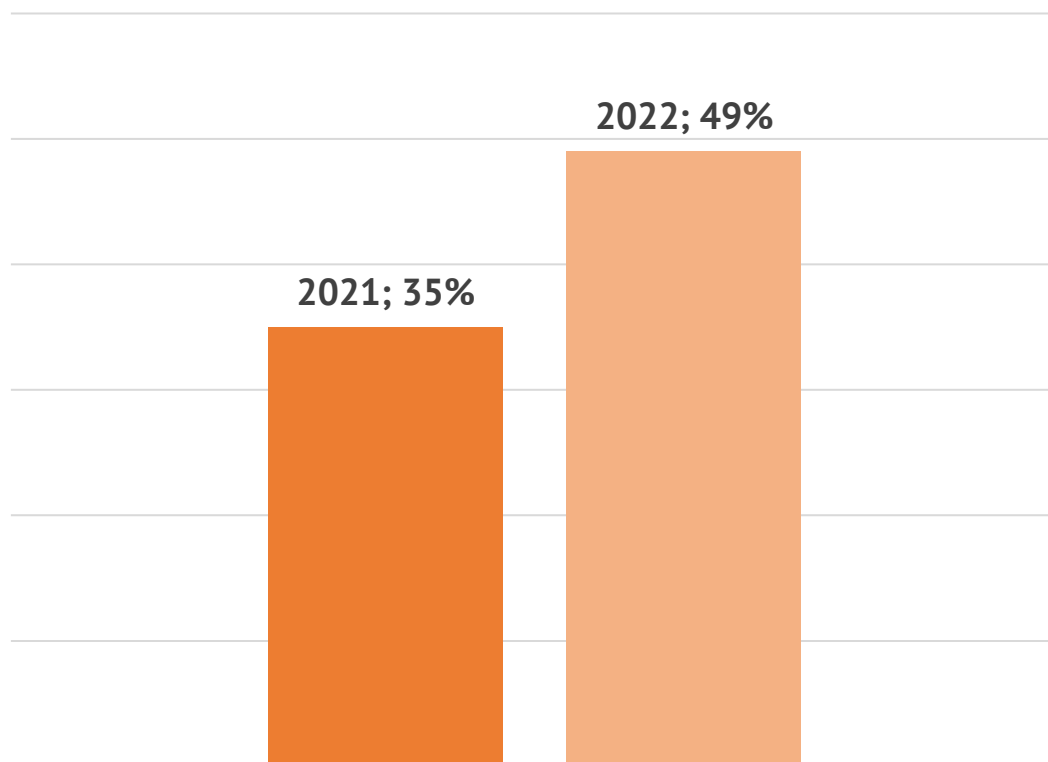

Resultados acumulados de plan de desarrollo

Fuente: Dirección de Planeación. Febrero de 2023



Plan de Desarrollo Uniremington 2021-2025

“Trabajando con calidad y por la calidad”

Ejes Temáticos

- 1 Consolidación de las modalidades de educación
- 2 Fortalecimiento de la gestión y divulgación de la investigación
- 3 Robustecimiento de la extensión y proyección social
- 4 Fomento de la cooperación y la Internacionalización
- 5 Consolidación del modelo de bienestar institucional
- 6 Fortalecimiento de la relación de la Institución con los egresados
- 7 Fortalecimiento de la infraestructura física
- 8 Infraestructura Tecnológica
- 9 Direccionamiento y gobernabilidad con eficiencia y eficacia

Acerca de los procesos Uniremington

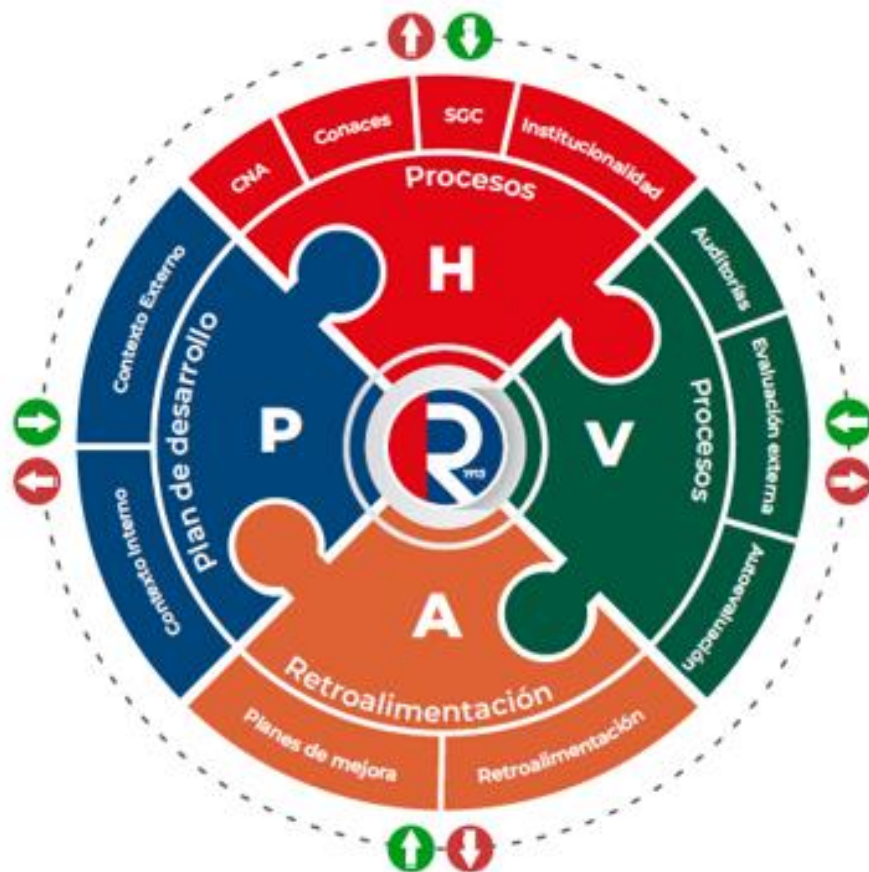

Acerca de reconocimientos

Responsabilidad social



Sello Eco sostenible



Acerca de reconocimientos

Certificación ISO 9001;2015



ICONTEC Certifica que el Sistema de Gestión de la organización:
ICONTEC certifies that the Organization's Management System of:
CORPORACIÓN UNIVERSITARIA REMINGTON

Calle 51 No. 51 - 27 Medellín, Antioquia, Colombia
Véase el alcance del sistema de gestión para cada una de las sedes diferentes a la sede principal
consultando por la certificación en el anexo

ha sido auditado y aprobado con respecto a los requisitos especificados en:
has been audited and approved based on the specified requirements of:
ISO 9001:2015

Este Certificado es aplicable al siguiente alcance:
This certificate is applicable to the following scope:

Diseño y Prestación de Servicios de Educación Superior, Extensión y Proyección Social, Investigación e Internacionalización en la sede de Medellín en las modalidades presencial, distancia y virtual, en las facultades de Ciencias de la Salud, Medicina Veterinaria, Ciencias Jurídicas y Políticas, Ciencias Empresariales, Ciencias Contables, Diseño e Ingenierías y en la sede de Montería en las modalidades presencial, distancia y virtual, en las facultades de Ciencias Empresariales, Ciencias Contables, Ingenierías, Diseño, Ciencias Jurídicas y Políticas y Medicina Veterinaria.
Design and Provision of Higher Education Services, Extension and Social Projection, Research and Internationalization at the Medellín headquarters in face-to-face, distance and virtual modalities, in the faculties of Health Sciences, Veterinary Medicine, Legal and Political Sciences, Business Sciences, Accounting Sciences, Design and Engineering and at the Montería headquarters in face-to-face, distance and virtual modalities, in the faculties of Business Sciences, Accounting Sciences, Engineering, Design, Legal and Political Sciences and Veterinary Medicine/Veterinary Medicine.

Esta aprobación está sujeta a que el sistema de gestión se mantenga de acuerdo con los requisitos especificados, lo cual será verificado por ICONTEC
This approval is subject to the maintenance of the management system according to the specified requirements, which will be verified by ICONTEC

Certificado: SC-08924307
Certificate

Fecha de Otorgamiento: 2023-05-03
Fecha de Vencimiento del Ciclo Previo: 2020-06-06
Fecha de Inicio del ciclo actual de certificación: 2022-08-07
Fecha de Vencimiento ciclo actual: 2025-08-03
Fecha de Auditeo de Recertificación: 2023-03-11
Fecha de Revisión: 2023-03-11

Roberto Enrique Montoya Villa
Director Ejecutivo



Este sistema de gestión es IAF y ISO 9001:2015 certificado por ICONTEC. El sistema de gestión es IAF y ISO 9001:2015 certificado por ICONTEC. El sistema de gestión es IAF y ISO 9001:2015 certificado por ICONTEC.

Certificación Centro de Conciliación NTC 5906

Esquema de certificación 6

Otorga el certificado de conformidad de servicios (Esquema de certificación 6 según ISO/IEC 17067) a:
It grants the certificate of conformity of services (Certification Scheme 6 according ISO/IEC 17067) to:

**CORPORACIÓN UNIVERSITARIA
RÉMINGTON**

Calle 51 No. 51 - 27 Parque de Berrio, Medellín, Antioquia, Colombia, Calle 27 No. 4 - 31 Montería - Córdoba -
Colombia identificada con número de NIT 811.005.425-1

El derecho del uso del certificado de conformidad se otorga con el referencial:
The right to use the certificate of conformity is granted with the Audit Criteria:
NTC 5906 (2012)

Centro de conciliación y/o arbitraje. Requisitos Generales del servicio
Arbitration and/or mediation center. General requirements for service

Este certificado es aplicable a las siguientes actividades:
This certificate is applicable to the following activities:

**Centro de Conciliación
Mediation center**

Este certificado está sujeto a que la institución y el servicio, cumplan permanentemente con los requisitos establecidos en el referencial de certificación y en el documento "ES-R-PD-06 Reglamento de la certificación ICONTEC de servicios y procesos", lo cual será verificado por ICONTEC.

This Certificate is subject to the company's and service's permanent fulfillment of the requirements set forth in the technical document, and the "ES-R-PD-06 Reglamento de la certificación ICONTEC de servicios y procesos" document, which will be verified by ICONTEC.

Certificado CS - CER321184

Certificate

Fecha de Aprobación: 2024-07-16 Fecha Última Modificación:
Approval Date: Last Modification Date
Fecha de Renovación: 2020-05-29 Fecha de Vencimiento: 2023-07-15
Renewal Date: Expiration Date:

La autenticidad del certificado y su alcance se puede consultar al correo electrónico: c1em@icontec.org

Roberto Enrique Montoya Villa
Director Ejecutivo

ICONTEC es un organismo de Certificación acreditado por:
ICONTEC is a certification body accredited by:



88 F1706-06-F001-V0002-0



Acreditación en alta calidad otorgada por el Ministerio de Educación Nacional



Programa	Modalidad	Resolución	Fecha
Medicina Veterinaria	Presencial - Medellín	3979	Marzo 23 de 2022
Administración de Empresas y Finanzas	Presencial - Medellín	9398	Mayo 27 de 2022
Contaduría Pública	Presencial - Medellín	9397	Mayo 27 de 2022
Ingeniería de Sistemas	Presencial - Medellín	9410	Mayo 27 de 2022

Fuente: Dirección de Planeación. Diciembre de 2022

“La Noche de los Mejores”

Ministerio de Educación Nacional Distinción Luis López de Mesa



DOCENCIA UNIREMINGTON

[Enlace a video institucional](#)

Facultades

En 2022, se registraron **74 programas activos** en la Corporación Universitaria Remington, adscritos a las diferentes Facultades, a saber:

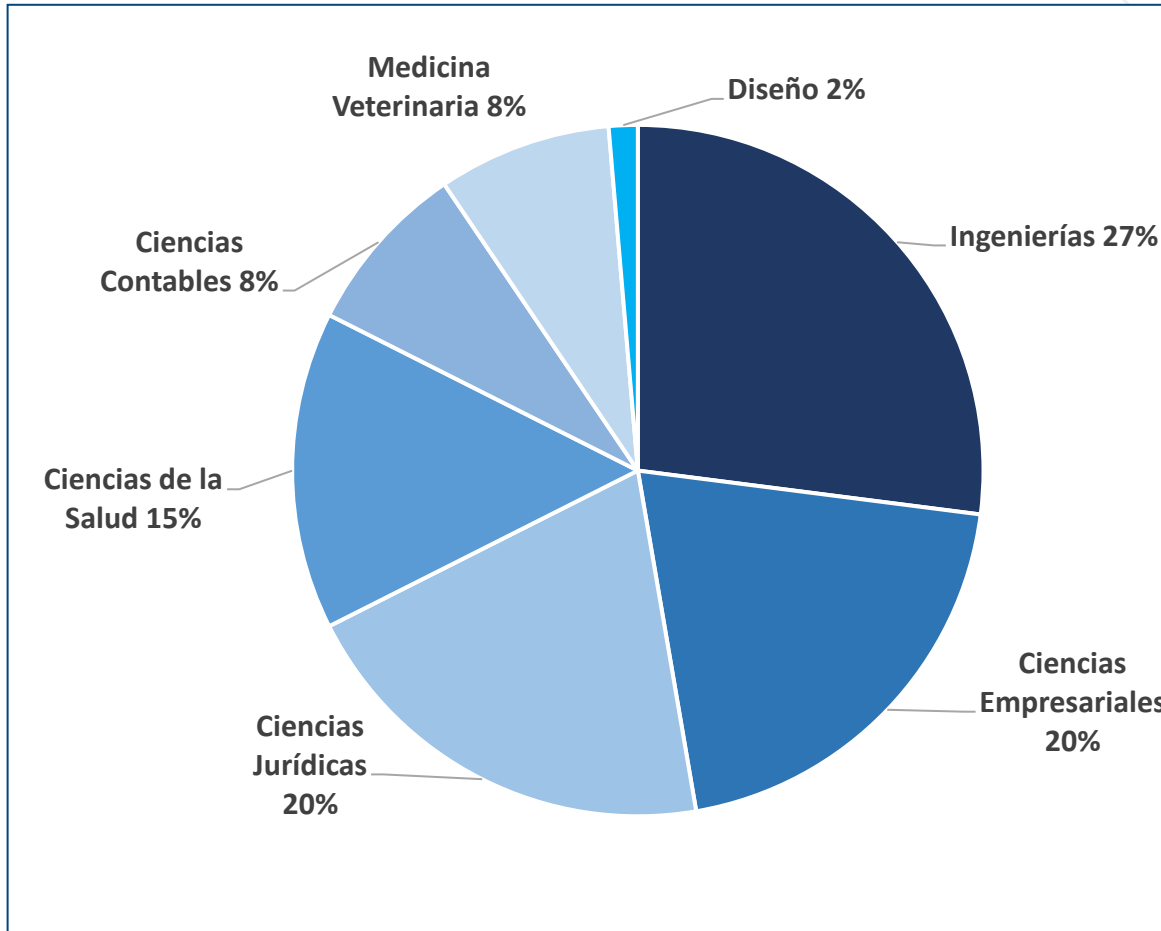

Número de estudiantes 2022 por Facultad

- Diseño 635
- Ingenierías 4.320
- Ciencias Empresariales 4.006
- Ciencias Jurídicas 1.549
- Ciencias de la Salud 1.837
- Ciencias Contables 5.649
- Medicina Veterinaria 904

Fuente: Dirección de Planeación, Registro y control académico. Diciembre de 2022

Facultades

Oferta de programas por facultad y modalidad

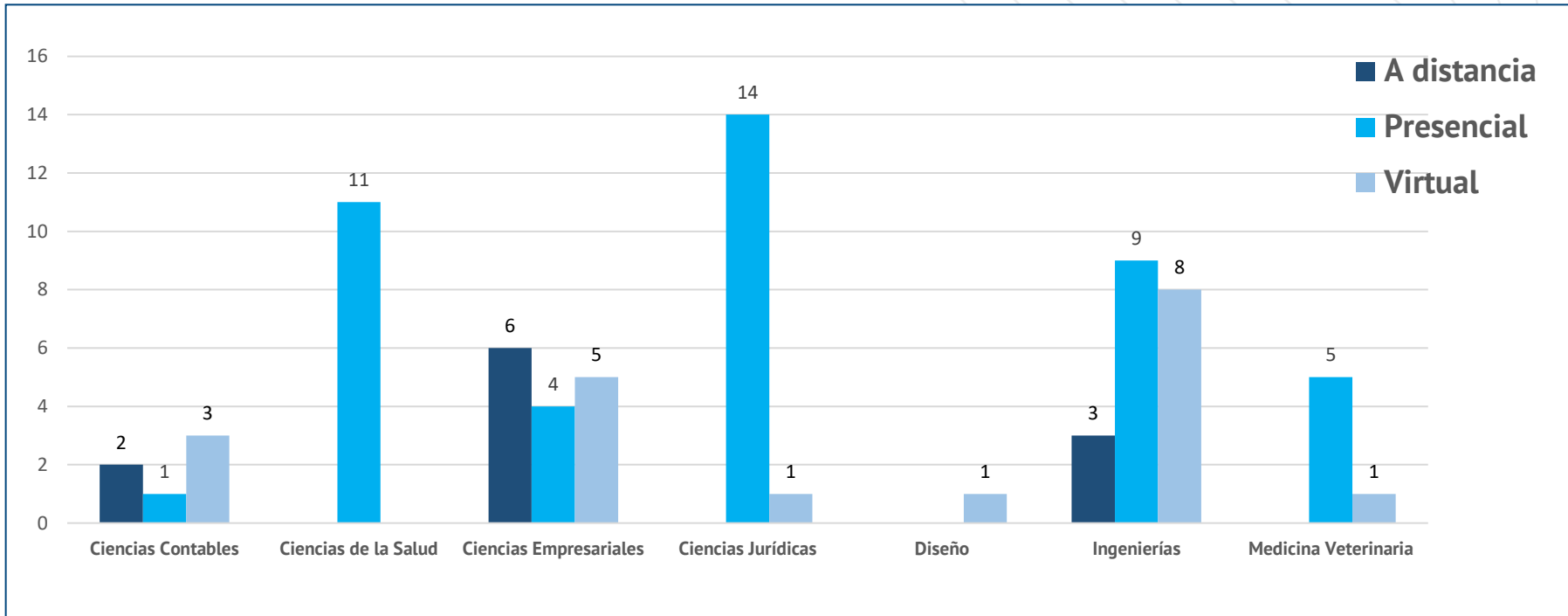

Fuente: Dirección de Planeación. Diciembre de 2022

Facultades

Oferta de programas por nivel y modalidad

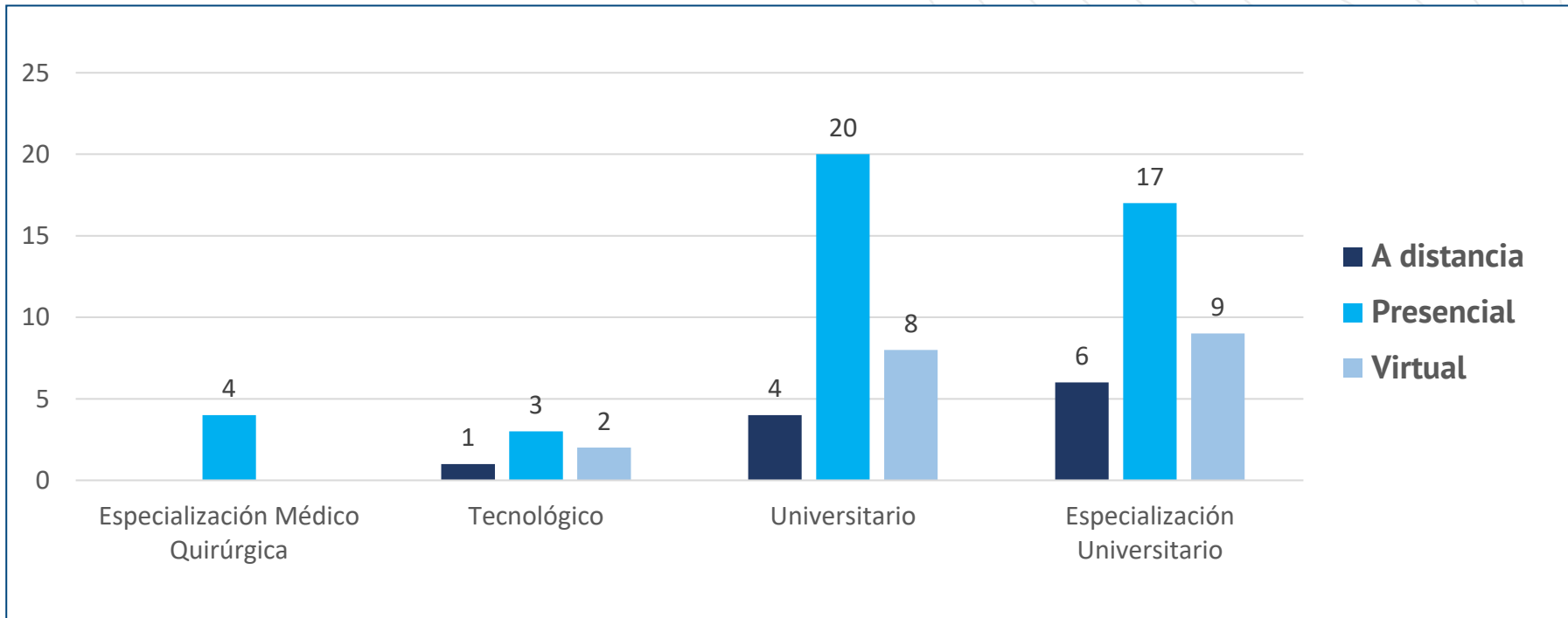

Fuente: Dirección de Planeación. Diciembre de 2022

Trámites y procesos con el MEN en el 2022

Renovaciones RC

- Derecho (presencial - Medellín)
- Derecho (presencial - Bucaramanga)
- Especialización en Ginecología y Obstetricia
- Contaduría Pública (virtual)
- Administración de Empresas (virtual)
- Nutrición y Dietética
- Tecnología en Desarrollo de Software

Programas nuevos

- Solicitudes de 5 nuevos programas académicos que impactarán en 20 sedes en las diferentes modalidades

Condiciones Institucionales

- Sincelejo

Fuente: Dirección de Planeación. Diciembre de 2022

Docentes Uniremington

	Cátedra	Medio Tiempo	Tiempo Completo	Totales
Nro. de docentes	322	501	307	1140

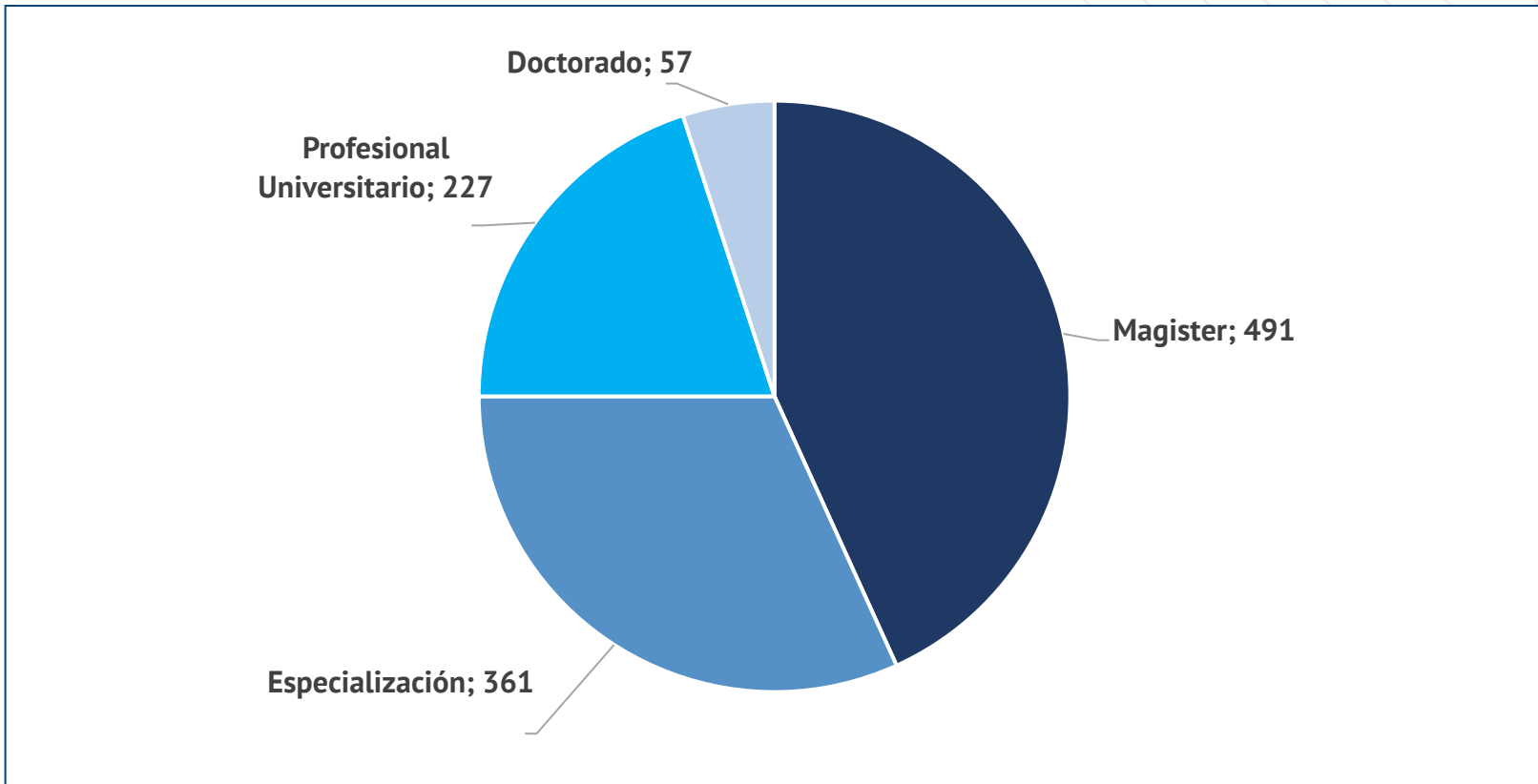

Fuente: Dirección de Talento Humano. Diciembre de 2022

Docentes Uniremington

Cualificación docente

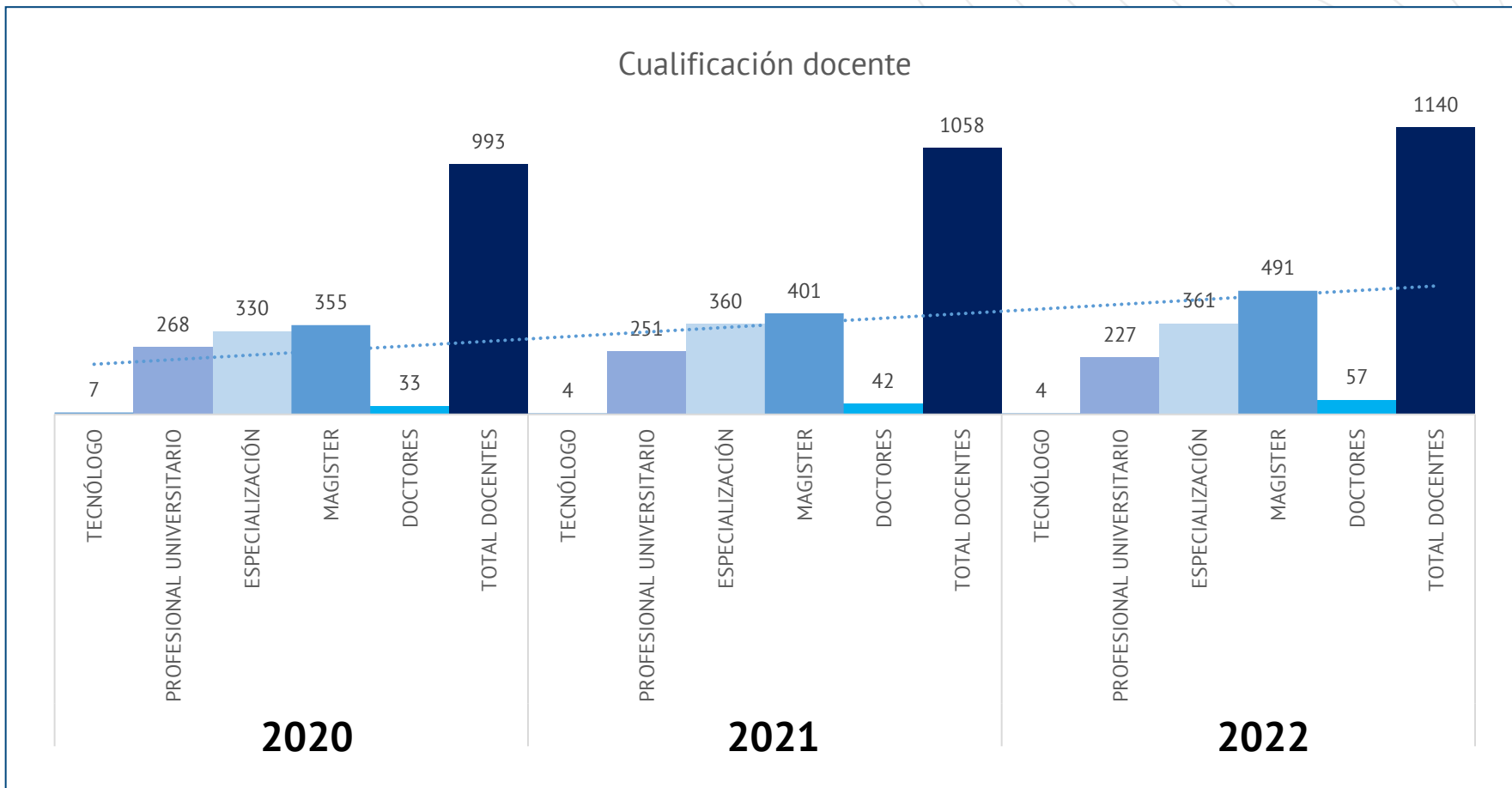

Fuente: Dirección de Talento Humano. Diciembre de 2022



Docentes Uniremington

Número de docentes incentivados por producción científica

FACULTAD/SEDE	TOTAL
Dirección De Humanidades	4
Facultad Ciencias Empresariales	4
Facultad De Ciencias Contables	5
Facultad De Ciencias de la Salud	19
Facultad De Ciencias Jurídicas Y Políticas	4
Facultad De Diseño	2
Facultad De Ingenierías	5
Facultad De Medicina Veterinaria	5
Manizales	1
Bogotá	3
Montería	2
Vicerrectoría Académica	1
TOTAL GENERAL	55

DISTINCIONES ACADÉMICAS 2022

DISTINCIÓN/FACULTAD O SEDE	TOTAL
INVESTIGACIÓN MERITORIA	21
PROFESOR DISTINGUIDO	56
PROYECCIÓN SOCIAL MERITORIA	32
RECONOCIMIENTO PÓSTUMO	1
TOTAL GENERAL	110



211

Millones de pesos

Valor total incentivos

Estudiantes Uniremington



Estudiante Juan Camilo Areiza Estrada, de Medicina recibe la “Beca Comedal 60 años” por el pago del cien por ciento del valor de la matrícula del semestre.



La Academia de Medicina de Medellín entregó el premio **“Manuel Uribe Ángel - Categoría Plata y Oro”**, edición 2022, a un estudiante y docente del programa de Medicina, respectivamente.

Estudiantes Uniremington

MENCIONES DE HONOR EN GRADOS 2022

Distancia	30
Administración de Empresas – Distancia	1
Administración de Negocios Internacionales	5
Contaduría Pública	8
Especialización en Alta Gerencia	4
Especialización en Alta Gerencia	1
Especialización en Gerencia de Mercadeo	1
Especialización en Gerencia de Proyectos	1
Especialización en Legislación Tributaria Nacional e Internacional	4
Ingeniería de Sistemas	4
Tecnología en Gestión Logística	1
Presencial	45
Administración de Empresas	2
Contaduría Pública	1
Especialización en Derecho Laboral	1
Especialización en Gerencia Ambiental	1
Especialización en Gerencia de Proyectos	1
Especialización en Revisoría Fiscal y Contraloría	2
Marketing	1
Medicina	23
Medicina Veterinaria	4
Nutrición y Dietética	2
Tecnología en Regencia de Farmacia	7
Total general	75

Fuente: Dirección de Prácticas y Graduados. Diciembre de 2022



Bienestar Uniremington



150

Actividades ejecutadas



650

Participantes de las actividades



25

Encuentros con Sedes

- Actividades en las áreas de promoción y prevención, cultura, desarrollo humano, recreación y deporte, y permanencia estudiantil
- Se resaltan dentro de las actividades las ferias de bienestar, jornadas de salud mental, jornadas de promoción y prevención, ruta de formación de la consejería estudiantil
- 102 atenciones psicológicas

Bienestar Uniremington

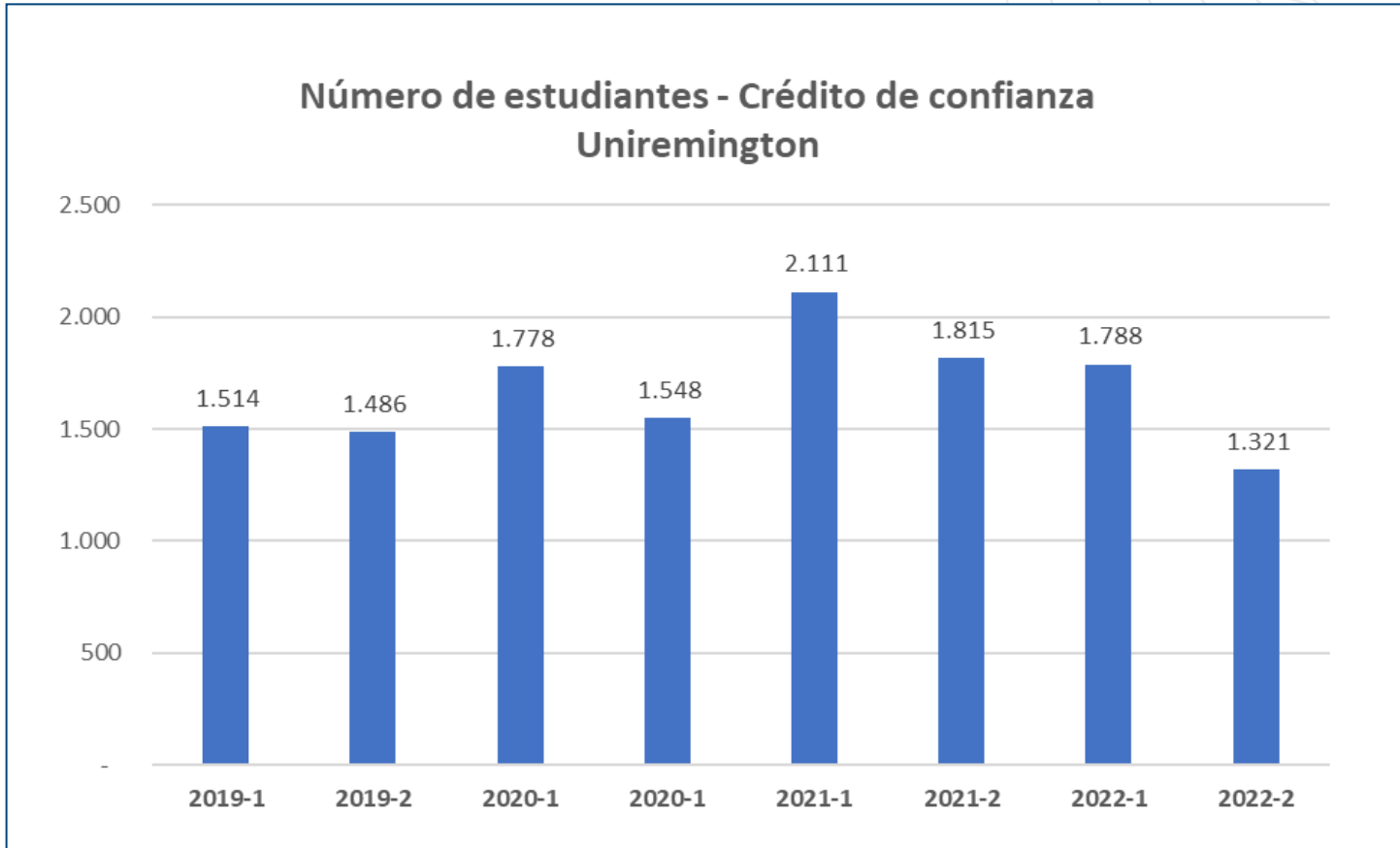

Fuente: Vicerrectoría Administrativa y Financiera. Diciembre de 2022

Bienestar Uniremington

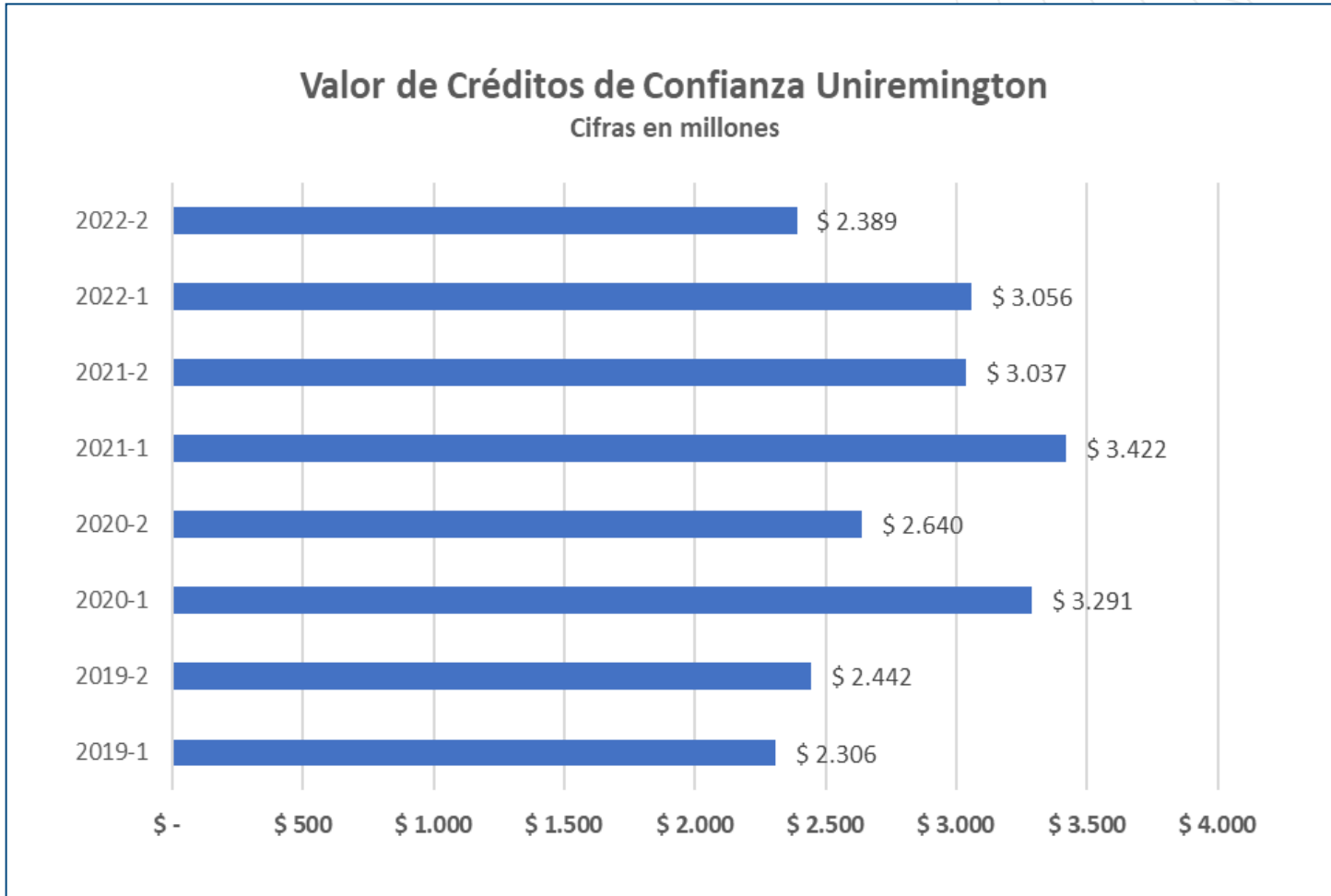

Fuente: Vicerrectoría Administrativa y Financiera. Diciembre de 2022

Bienestar Uniremington

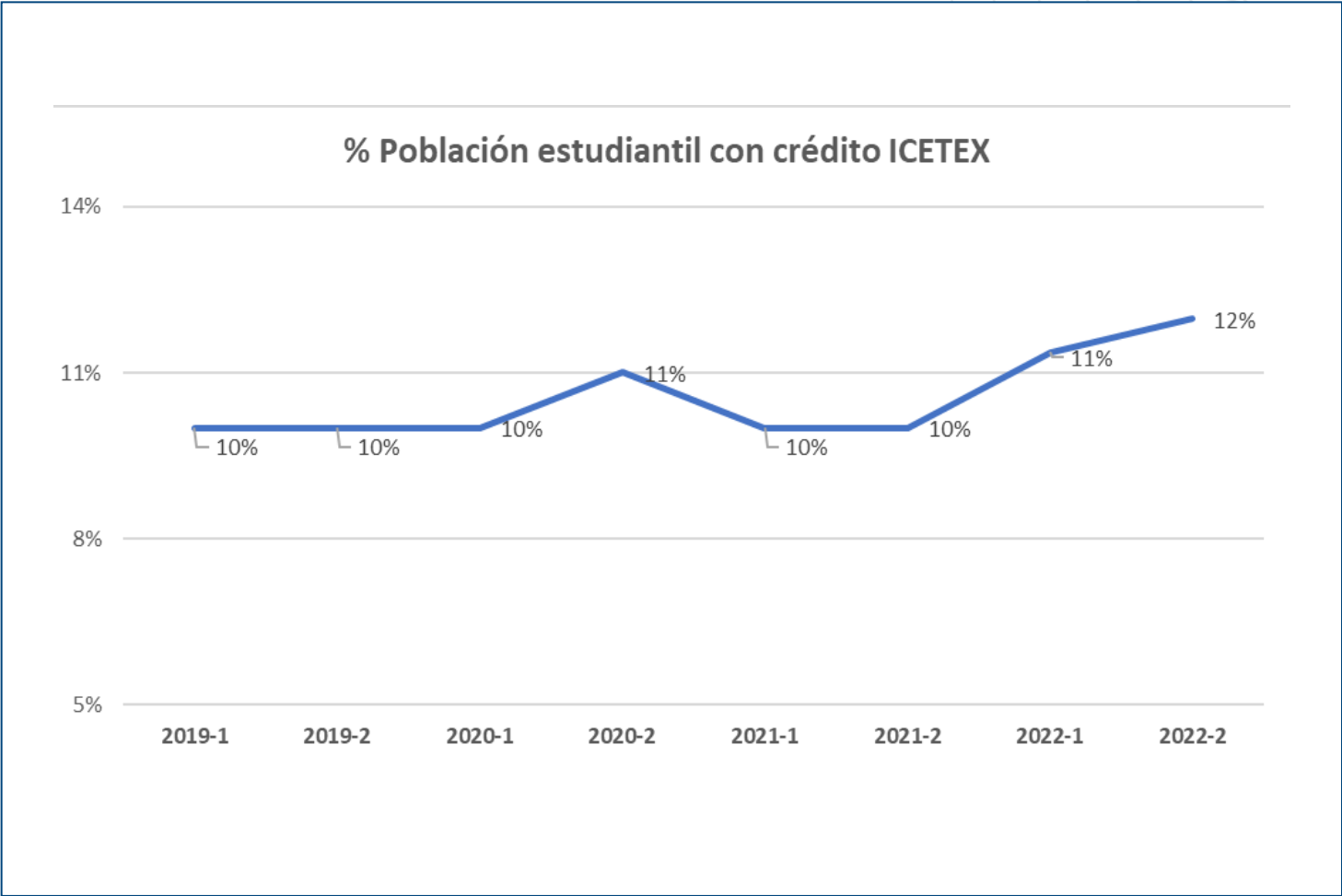

Fuente: Vicerrectoría Administrativa y Financiera. Diciembre de 2022



Bienestar Uniremington

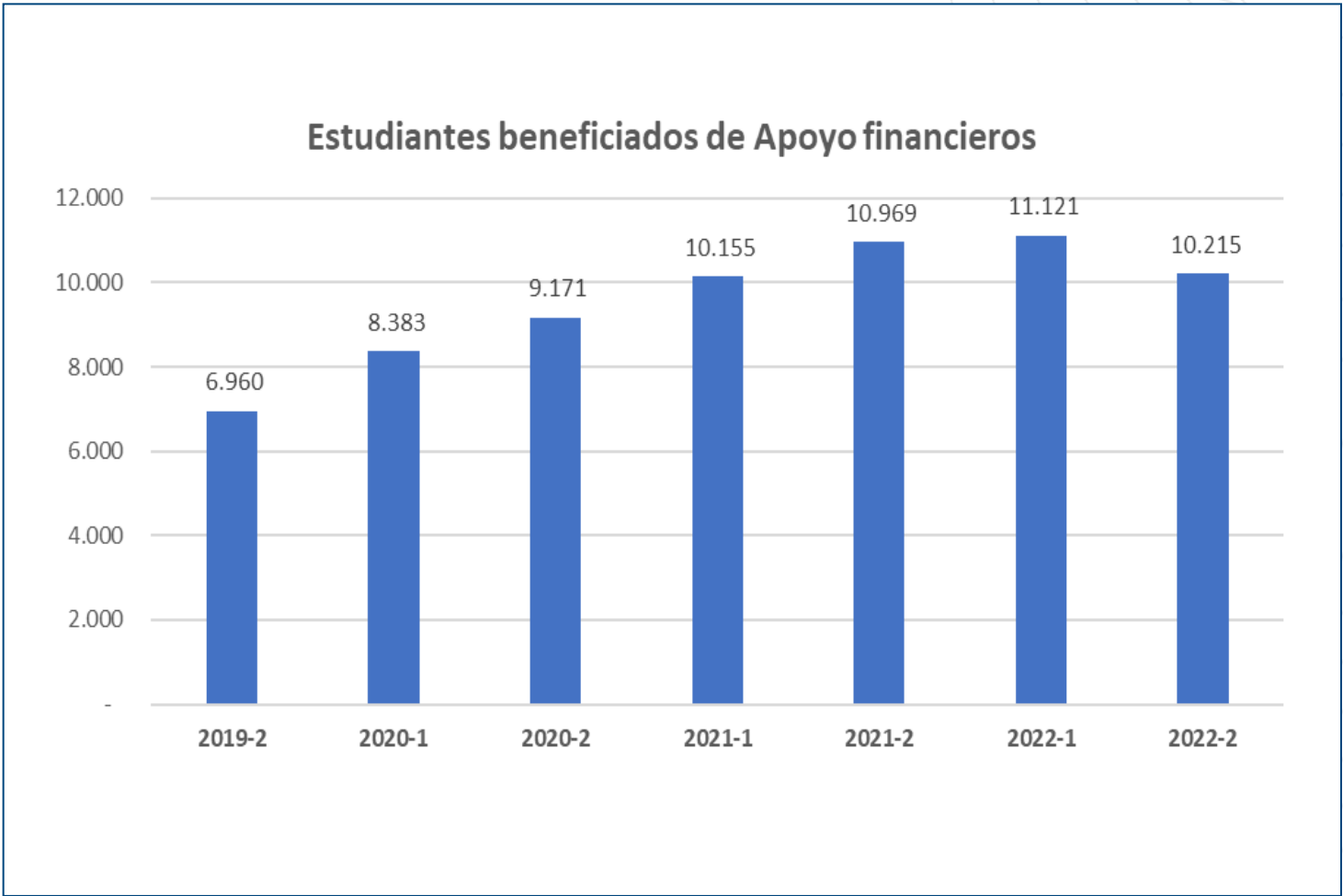

Fuente: Vicerrectoría Administrativa y Financiera. Diciembre de 2022



Modalidad a distancia

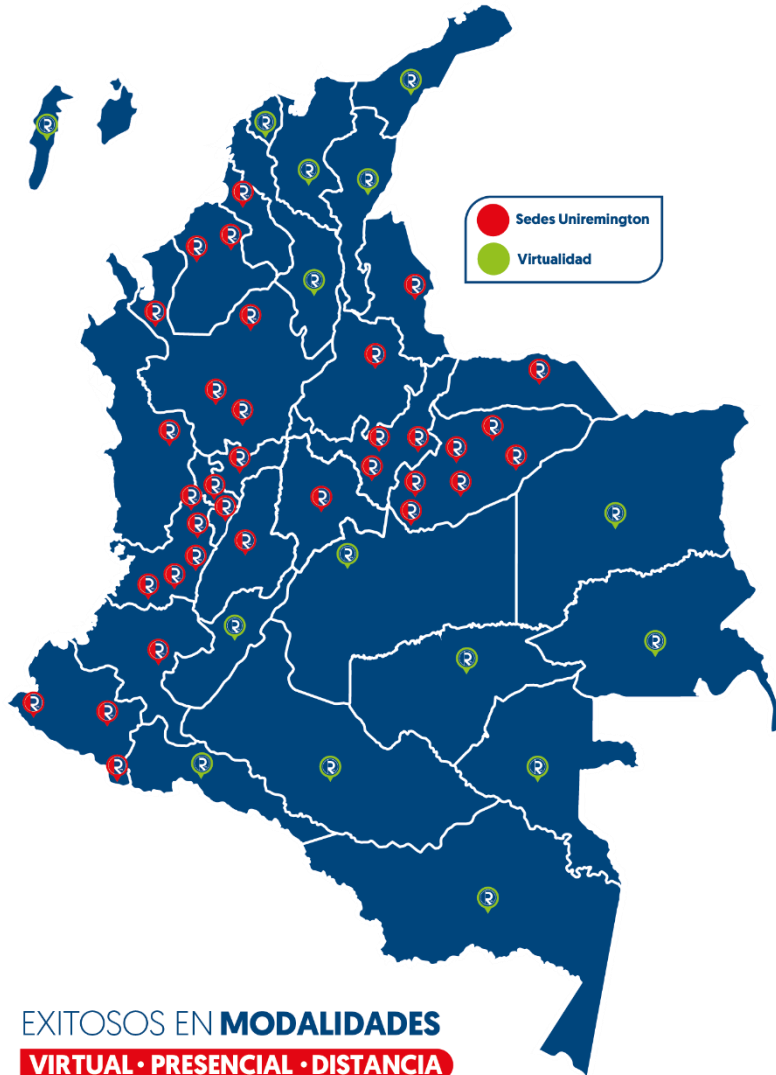

- Decisión institucional de escisión de las direcciones administrativas de modalidad a distancia y modalidad virtual, con el propósito de su fortalecimiento y potencialización
- Concepto de favorabilidad en sedes mediante condiciones institucionales
- Continuidad y potenciación de sedes en pospandemia
- Fortalecimiento de los procesos de comunicación con las sedes con un propósito de alineación y sinergia.

EXITOSOS EN **MODALIDADES**
VIRTUAL · PRESENCIAL · DISTANCIA



Modalidad a distancia

Fortalecimiento infraestructura física

Fortalecimiento de investigación

Fortalecimiento en cualificación docente

Acciones de relacionamiento e impacto en los territorios

Fortalecimiento de los procesos a nivel nacional

BIENVENIDOS AL CAMPUS VIRTUAL UNIREMINGTON

- Decisión institucional de escisión de las direcciones administrativas de modalidad a distancia y modalidad virtual, con el propósito de su fortalecimiento y potencialización
- Mayor concentración de esfuerzos y capacidades en la modalidad virtual, buscando su mejoramiento

Modalidad Virtual

Organización de la unidad por áreas estratégicas de trabajo, Mesa de ayuda Virtual, Creadora de Contenidos, Analistas académico administrativos

Creación de contenidos multimedia para mejora de experiencias de usuarios virtuales

Consolidación de un entorno virtual de aprendizaje Uniremington

Atención a 8908 casos de usuarios virtuales por el sistema de Tickets

Creación de cursos en plataforma Moodle: modalidad a distancia 4.583, modalidad presencial 707, modalidad virtual 1.242 y otros cursos 35. Total 6.567 cursos en 2022





INVESTIGACIÓN UNIREMINGTON

Investigación

2022 representó un periodo de importantes avances hacia el fortalecimiento de la cultura institucional de la investigación. Algunos logros relevantes fueron:

- Definición de la agenda de investigación plurianual.
- Puesta en marcha del software de gestión de investigación SGIU.
- Redefinición de las líneas matrices de investigación de las Facultades, así como de las líneas de grupos de investigación.
- Inclusión de planes operativos de grupos de investigación y su alineación con los planes de acción de investigación de las Facultades.
- *Revista RHS* indexada en tres bases de datos nuevas, sumando su inclusión en un total de 14 bases de datos.

Investigación

Facultad	Grupos de investigación	Clasificación 894
Ciencias empresariales	Mundo organizacional	B
Ciencias contables	Capital contable	C
Ciencias jurídicas y políticas (actualmente dirección de humanidades)	GIFICUR	C
Ciencias jurídicas y políticas	GISOR	B
Veterinaria	GINVER	A
Ingenierías	INGENIAR	A
Ciencias de la salud	GISAM	A
Ciencias de la salud	SALUD FAMILIAR - GISAFACO	A
Ciencias de la salud	GIBUR	A1
Diseño	ASIMÉTRICO	NO RECONOCIDO
Ciencias de la salud	CIDPRO	NO RECONOCIDO
Interdisciplinario	GESCIENTE	NO PARTICIPÓ

Investigación



Entrega de reconocimientos a investigadores clasificados por el Sistema Nacional de CTeI (30 de marzo de 2022).

La Vicerrectoría de Investigaciones otorgó, a 65 docentes de la Institución, un reconocimiento por haber obtenido una nueva clasificación como en el sistema Nacional de Ciencia y Tecnología por parte del Ministerio de Ciencia, Tecnología e Innovación.

Investigación

Tipología	Año 2022
Nuevo Conocimiento	38
Apropiación Social del Conocimiento	19
Formación de Recurso Humano	22
	79

Fuente: Vicerrectoría de Investigaciones. Diciembre de 2022



Investigación



Revistas científicas

	1. RHS	2. Accounting research and management
Bases de datos en las que se encuentra indexada	14	0
Nro de artículos publicados	16	12

Revistas científica en coedición
Uniremington-Universidad
pontificia católica de Sao Paulo

CAFI
Indexada en
7 bases de datos

Fuente: Vicerrectoría de Investigaciones. Diciembre de 2022

Investigación

Apalancamiento de recursos para investigación

Recursos Uniremington Aprobados 2022 para Proyectos Cofinanciación-externa

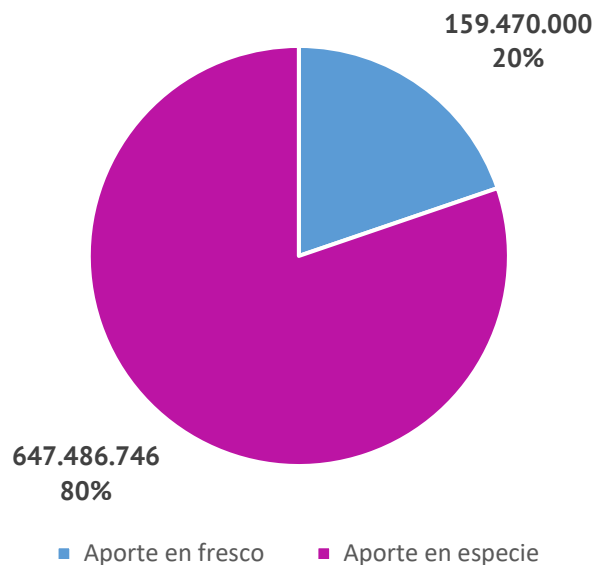

Recursos Externos Aprobados 2022 para Proyectos Cofinanciación-externa

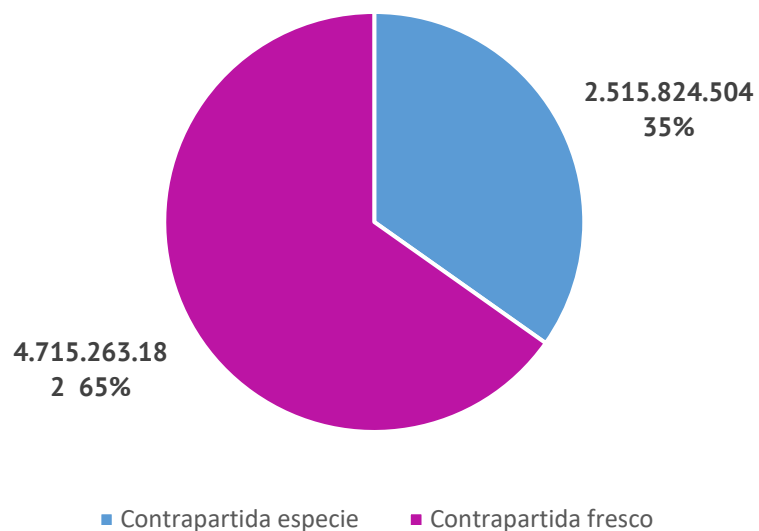

Presupuesto de investigación ejecutado 2022

\$4.977 millones de pesos

Investigación

Proyectos presentados a convocatorias externas



Salud

5



Empresariales

6



Ingenierías

1



Diseño

1

Total: 13

Investigación



91 ▶

Participación de estudiantes como ponentes en el Encuentro Nacional de Semillero en Investigación Formativa



106 ▶

Semilleros con 1.909 estudiantes vinculados y 356 proyectos



91 ▶

Actividades de movilidad de estudiantes para investigación

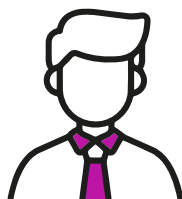

7 ▶

Movilidades internacionales de docentes investigadores

Laboratorios de investigación científica



- Laboratorio general
- Laboratorio de cultivos celulares
- Laboratorio de estudios ambientales
- Laboratorio molecular y genética
- Laboratorio de inmunohistoquímica (2022)



39 Usuarios

- Docentes
- Auxiliares
- Estudiantes destacados
- Estudiantes de maestría en convenio



EXTENSIÓN Y PROYECCIÓN UNIREMINGTON

Extensión y Proyección

Es un eje fundamental alineado con la filosofía institucional desde la perspectiva de la proyección social.

En 2022 se consolidaron diferentes líneas y, adicionalmente, se constituyó el modelo de negocios que acompañará la estrategia de diversificación de ingresos institucionales desde la extensión en articulación con las Facultades.

Extensión y Proyección

Proyectos ejecutados



1.648

Millones de pesos

Ingresos



1.470

Millones de pesos

Cumplimiento 123%

EDUCACIÓN CONTINUA

Competencias y habilidades para toda la vida

Ingresos por programas de educación no formal

Cursos

Talleres

Diplomados

Seminarios

Extensión y Proyección

Participación del ingreso por Facultad

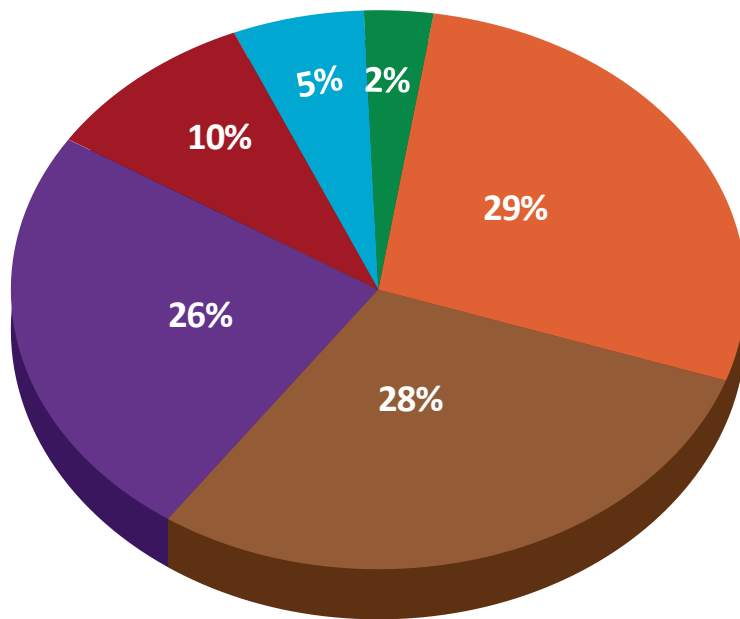

- Ciencias Empresariales**
- Ciencias Contables**
- Facultad de Ingeniería**
- Ciencias Jurídicas y Políticas**
- Ciencias de la Salud**
- Medicina Veterinaria**

Ciencias Empresariales	Ciencias Contables	Facultad de Ingeniería	Ciencias Jurídicas y Políticas	Ciencias de la Salud	Medicina Veterinaria
\$430.759.624	\$415.873.250	\$380.729.700	\$139.465.500	\$69.555.750	\$34.584.050
29%	28%	26%	9%	5%	2%

Fuente: Dirección de extensión. Diciembre de 2022

Extensión y Proyección



3.132

**PERSONAS IMPACTADAS
POR ACTIVIDADES CON FUNCIÓN
SOCIAL**



**Ciencias Jurídicas y Políticas
1.520**



**Ciencias Empresariales
1.448**



**Uniremington al parque
164**

Extensión y Proyección



Seminario en Impuestos

16 de mayo al 25 de junio de 2022.



+Opción como seminario de grado.
Inversión: \$ 985.000.



Metodología: virtual.



Objetivo: Buscar que los estudiantes conozcan en detalle los aspectos fundamentales de la tributación en Colombia.



Dirigido a: estudiantes de Contaduría Pública de Uniremington (modalidad virtual).

Inscripción previa.

Módulos

- _____ Fundamentos de derecho tributario.
- _____ Impuestos territoriales.
- _____ Retención en la fuente.
- _____ Impuestos y renta.
- _____ Procedimiento tributario.

Módulos

- _____ Autoliderazgo
- _____ Gestión de las emociones y las conversaciones
- _____ Liderazgo transformacional - Resultados

Para inscribirte,

haz clic aquí 



Más información:
Pbx: 604 322 10 00 - Ext.: 7000 - 7007
extension@uniremington.edu.co
Medellin - Colombia

Convocan y organizan:



MÁS DE 100 AÑOS
COMO ORGANIZACIÓN DESCUBRIENDO JUNTOS.
Exitosos
en Modalidades
Virtual Presencial Presencia
60(4) 322 10 00
Calle 51 N° 51-27, Páramo de Venecia - Medellín - Colombia

VIOLADA MINEDUCACIÓN www.uniremington.edu.co



Curso

Liderazgo en enfermería: empoderamiento y gestión

Viernes, 26 de agosto de 2022.
8 a.m. a 5 p.m.



Dirigido a: estudiantes de últimos semestres académicos de Enfermería, egresados de Uniremington, y profesionales de este campo, en general.

Metodología híbrida:

- **Presencial:** Uniremington Medellín - Torre 1 - Auditorio Ligia Posada de Vásquez - Piso 10.
- **Virtual:** conexión a través de Teams.

Para inscribirte, haz clic aquí 

Inversión:

Estudiantes Uniremington: **\$ 55.250.**

Egresados Uniremington: **\$ 58.500.**

Particular: **\$ 65.000.**

Convocan y organizan:

Programa de Enfermería de la Facultad de Ciencias de la Salud



MÁS DE 100 AÑOS
COMO ORGANIZACIÓN DESCUBRIENDO JUNTOS.
Exitosos
en Modalidades
Virtual Presencial Presencia
60(4) 322 10 00
Calle 51 N° 51-27, Páramo de Venecia - Medellín - Colombia

VIOLADA MINEDUCACIÓN www.uniremington.edu.co



Extensión y Proyección



UNIREMINGTON
CORPORACIÓN UNIVERSITARIA REMINGTON
RES. 2017. MAR. 2002. 2° DE 1914

En Santa Rosa de Osos
UNIREMINGTON AL PARQUE

Sábado, 3 de septiembre de 2022
9 a. m. a 4 p. m.



Lugar de encuentro:
Parque principal de Santa Rosa de Osos.

Jornada dirigida a:
Habitantes del municipio de Santa Rosa de Osos

¡Servicios y asesorías gratuitas!

Más Información:
Pbx: 604 322 10 00 - Ext.: 7000 / 7007
extension@uniremington.edu.co
Medellin - Colombia

Actividades que realizará Uniremington:

- Jornada de promoción y prevención en salud.
- Asesoría nutricional.
- Revisión y desparasitación de mascotas (caninos y felinos).
- Consultorio contable.
- Consultorio jurídico y Centro de conciliación.
- Tamizaje de riesgo cardiovascular.

Organizan y convocan:



MÁS DE 100 AÑOS COMO ORGANIZACIÓN **DESCUBRIENDO JUNTOS.**

VIGILADA MINEDUCACIÓN

Éxitos en Modalidades **Virtual Presencial Presencial**

60(4) 322 10 00

Call Center: 01 87 21 27



En el centro de Medellín
Brigada jurídica Uniremington
GRATUITA

Para más información

Escanea el código QR aquí



Miércoles, 18 de mayo de 2022

MÁS DE 100 AÑOS COMO ORGANIZACIÓN **DESCUBRIENDO JUNTOS.**

Vigilada Mineducación



En la comuna 10 de Medellín
Jornadas de brigadas jurídicas para venteros informales

23 y 28 de junio de 2022

MÁS DE 100 AÑOS COMO ORGANIZACIÓN **DESCUBRIENDO JUNTOS.**

Vigilada Mineducación

Feria de Servicios en la comuna 10 de Medellín (La Candelaria)

Fecha:	Jueves, 23 de junio de 2022
Lugar:	Parque de las Luces (al frente del Centro Administrativo (La Alpujarra))
Horario:	9 a. m. a 4 p. m.

Jornada de formalización empresarial y empleabilidad laboral en la Comuna 10 de Medellín (La Candelaria)

Fecha:	Martes, 28 de junio de 2022
Lugar:	Megacentro - Carrera 53 (Cundinamarca) n.º 47-6
Horario:	9 a. m. a 12 m.

¡Tenemos una responsabilidad social y nuestra prioridad es usted!

Más información:
Pbx: 604 322 10 00 - Ext.: 7000
Móviles: 305 774 42 50 - 305 774 42 50
consultoriojuridico@uniremington.edu.co
Medellin - Colombia

Convocan y organizan:

 Unidad de Gestión e Impacto Social - UGIS
 Consultorio Jurídico y Centro de Conciliación
 Centro de Atención al Usuario - CAU
 Instituto de Estadística - IESTAD

Extensión y Proyección



Alianza para acceso a la educación

Entre la Unidad para la Atención y Reparación Integral a las Víctimas y Uniremington

Objetivo: promover el acceso a la oferta educativa de la población afectada por el conflicto armado, incluida en el Registro Único de Víctimas - RUV, y que actualmente cursa sus estudios en las 37 ciudades de Colombia donde hace presencia Uniremington



Mujeres microempresarias

Convenio Uniremington Montería y la Secretaría de Mujer, Género y Desarrollo Social de la Gobernación de Córdoba.

Curso “Línea empresarial”, en el cual se graduaron 34 mujeres microempresarias de la región cordobesa.

SOSTENIBILIDAD UNIREMINGTON

Sobre la sostenibilidad institucional y gestión de recursos

Los resultados de los indicadores financieros evidencian que se han gestionado los recursos financieros de forma adecuada, aplicando la política de sostenibilidad financiera, además de garantizar la operación y continuidad de Uniremington, así como un apalancamiento con créditos por intermedio de entidades financieras y acorde con las necesidades de inversión institucional.

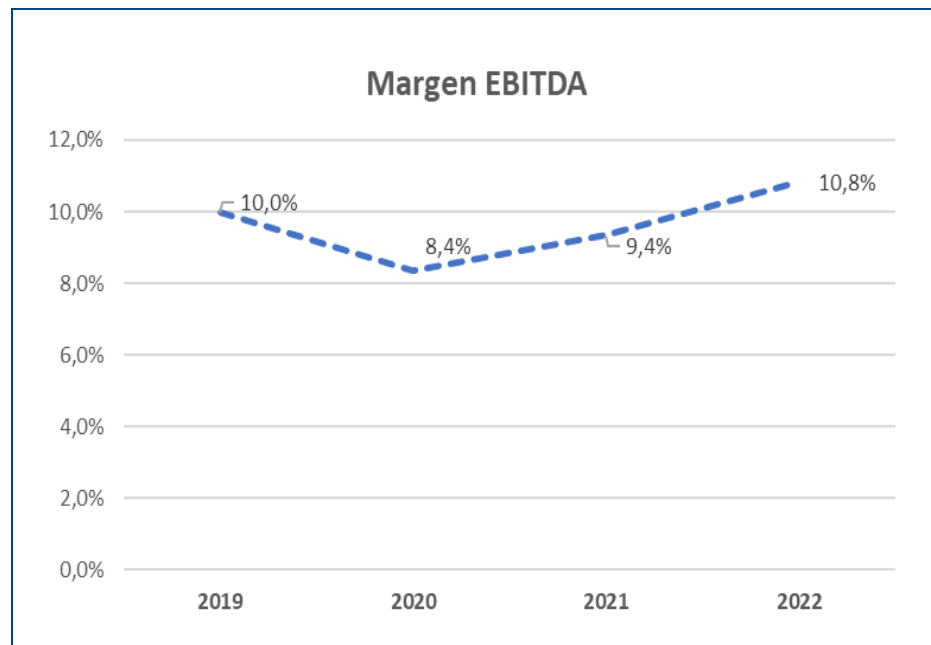
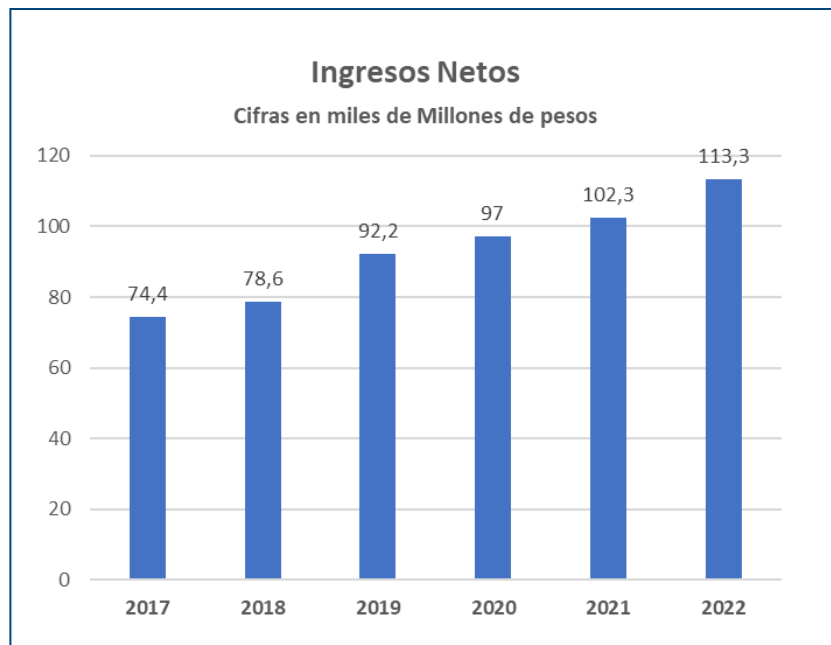

Fuente: Vicerrectoría Administrativa y Financiera. Diciembre de 2022



Sobre la sostenibilidad institucional y gestión de recursos

Margen Neto

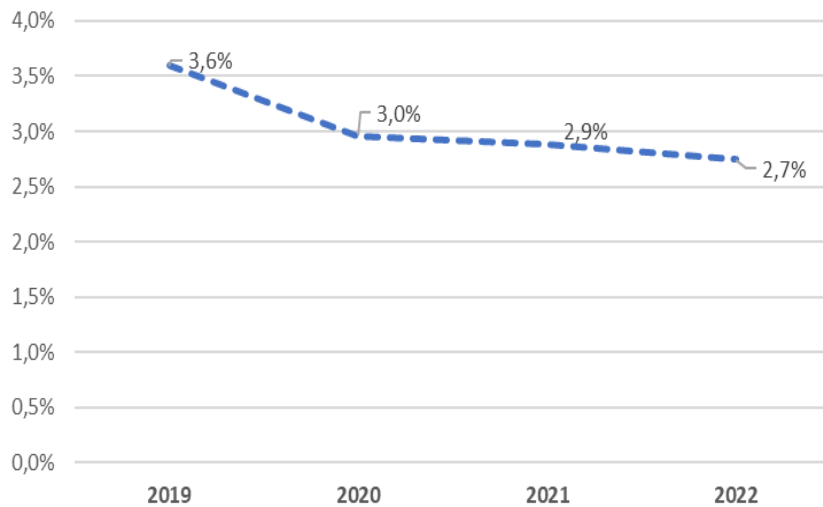

Nivel de Endeudamiento

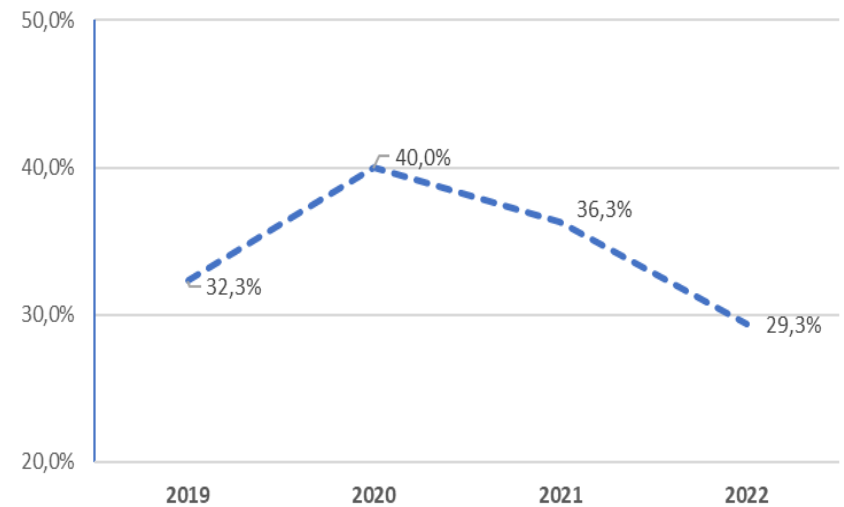

Fuente: Vicerrectoría Administrativa y Financiera. Diciembre de 2022



Sobre la sostenibilidad institucional y gestión de recursos

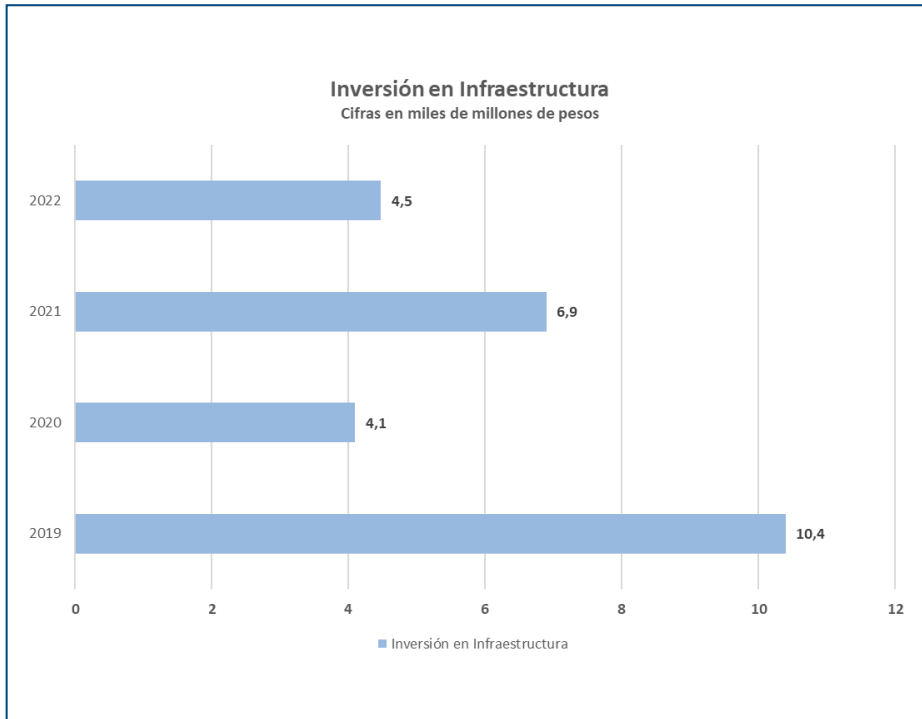

- Mejoramiento de condiciones físicas en la sede Medellín (administrativos y docentes)
- Acondicionamiento de zonas de estudio, zona de lactancia
- Aumento de las capacidades eléctricas de las sedes Cauca, Montería y Sincelejo
- Adecuación y dotación del consultorio jurídico en la ciudad de Ibagué
- Adecuación y dotación de mobiliario para laboratorio multipropósito de Medicina Veterinaria en Ibagué
- Adecuaciones en infraestructura en sede Pasto

*Fuente: Infraestructura física y tecnológica
Vicerrectoría Administrativa y Financiera.
Diciembre de 2022*

Sobre la sostenibilidad institucional y gestión de recursos



Zona de estudio Medellín



Adecuaciones eléctricas Cauca



Adecuaciones salas docentes

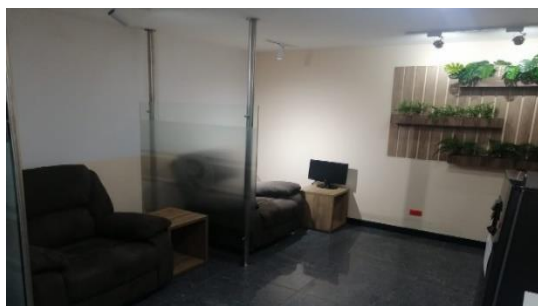

Zona de lactancia Medellín

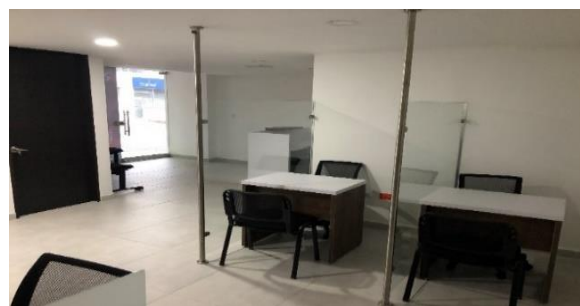

Consultorio Jurídico Ibagué



Adecuaciones en sede Pasto



Laboratorio Multipropósito Ibagué



Mejoramiento oficinas Medellín

Sobre la sostenibilidad institucional y gestión de recursos

Inversión superior a 3 mil millones de pesos a nivel nacional en Tecnologías de Información

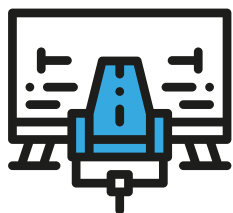

**Medios
audiovisuales**

175
Millones de pesos

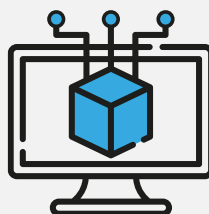

Licenciamiento

1.711
Millones de pesos



**Equipos
de cómputo**

1.206
Millones de pesos

**¿HACIA DÓNDE
VAMOS?**

Uniremington 2035 Transformadora de realidades

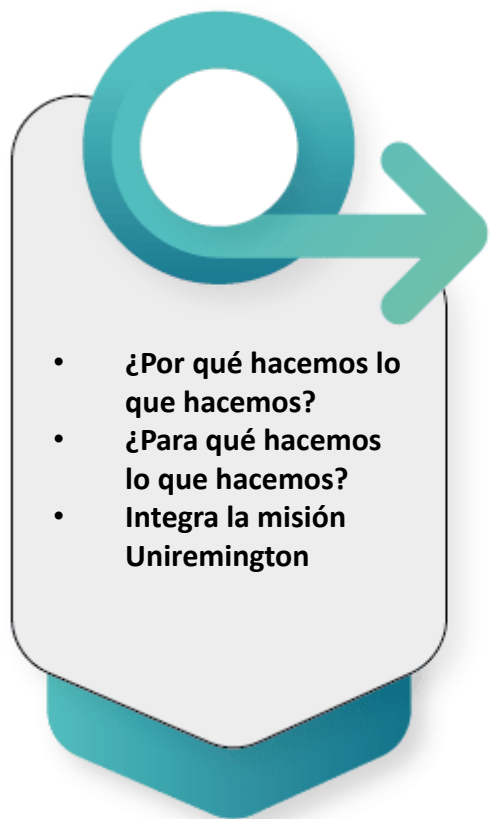

Propósito Superior

Conocimiento y educación
pertinente para
transformar realidades

Uniremington 2035 Transformadora de realidades



Uniremington Consciente:

Ser una universidad dinámica, innovadora y con reconocimiento por su alta calidad; comprometida con la satisfacción de sus grupos de interés y con la perdurabilidad de su legado.

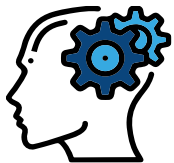

Aprendizaje con Propósito:

Ser una comunidad educativa inclusiva y diversa, centrada en el estudiante, que se expresa a través de experiencias de aprendizaje pertinentes y flexibles, orientadas a la formación de ciudadanos del mundo, transformadores de realidades.



Valor Compartido:

Ser una organización humanista comprometida con la sostenibilidad, que en conjunto con sus aliados, brinda soluciones de impacto social y ambiental en entornos multiculturales de alcance global.



¿Hacia dónde vamos?



Comparta sus preguntas y comentarios



¡Gracias!