

INFORME DE GESTIÓN DE SEDE TUNJA
AÑO 2020

PRESENTACIÓN DEL EQUIPO DE TRABAJO:



Rector
Dr. Arcadio Maya Elejalde



Director de Educación a Distancia y Virtual
Dr. David Ernesto González

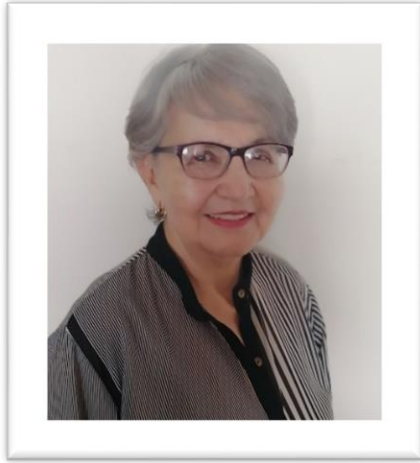

Directora de sede Uniremington
Elfa Colmenares Castañeda



Coordinadora administrativa y financiera
Sede Tunja

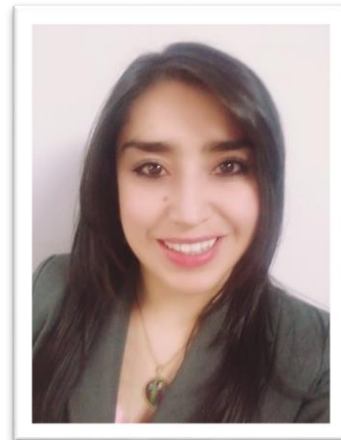

Analista de Registro y Control
Jully Esperanza González Saavedra

Para el proceso administrativo de la sede Tunja cuenta con una estructura conformada, como se describe e a continuación cumpliendo con un perfil establecido por la institución:

La sede Boyacá y Tunja cuentan con la siguiente estructura administrativa:

- ✓ Dirección Regional de Boyacá
- ✓ Dirección Administrativa y financiera
- ✓ Analista Administrativa
- ✓ Coordinadora de sede Tunja
- ✓ Asistente de registro y control sede Tunja

Introducción

Durante 2020, la sede Tunja de la Corporación Universitaria Remington ha hecho presencia en Boyacá, con sus sede en la capital del departamento, donde contamos con amplia sede para el cabal desarrollo académico y social, la cual está estratégicamente situada cerca a Centros Culturales, Centros Bancarios, la Administración Municipal, Instituciones de Salud, y rodeada de importantes sectores comerciales. Son más de 900 egresados en nuestros distintos programas, que vienen ejerciendo sus carreras en los distintos sectores de la economía regional y nacional, con excelente desempeño.

1. Ubicación de la sede y zona de influencia:

DESCRIPCIÓN DE LA SITUACIÓN ACTUAL DE LA CAPITAL BOYACENSE

Entorno general

Tunja es la capital del departamento de Boyacá, situado sobre la cordillera oriental de los Andes a 115 km al noreste de Bogotá. Es la ciudad capital más alta del país. Tunja fue construida sobre Hunza, la capital de la confederación Muisca - Chibcha el 6 de agosto de 1539. Con su título de ciudad otorgado por la corona española, Tunja llegó a convertirse en un fortín para colonos emigrantes de Castilla, Extremadura y Andalucía, y uno de los mayores centros administrativos, judiciales, políticos y culturales del país. Durante el agitado periodo de la independencia, se constituyó como capital de las recién creadas Provincias Unidas de la Nueva Granada, el 9 de diciembre de 1811.

Tunja alberga un conjunto monumental protegido en su Centro Histórico y declarado patrimonio de la Nación en 1959. A lo largo de su historia, Tunja ha sido reconocida como un importante centro literario, científico, cultural e histórico y es considerada actualmente como una ciudad Universitaria.

Es la sede de eventos de carácter internacional como el Festival Internacional de la Cultura de Boyacá y del Aguinaldo Boyacense.

Tunja es igualmente una de las ciudades más seguras de Colombia¹² según el informe presentado por el Centro Internacional para la Prevención de la Criminalidad. En cuanto a la economía según el DANE, el desarrollo reciente de infraestructura y de la industria de la construcción han contribuido a un aumento del PIB de 4.0% en 2014.

Economía

- ✓ Astilleros
- ✓ Bordados
- ✓ Carpinterías
- ✓ Cererías y veladoras
- ✓ Cerrajerías
- ✓ Cervecerías
- ✓ Convertidores de papel
- ✓ Embutición metálica
- ✓ Empaque de productos
- ✓ Estampados en metal
- ✓ Fabrica y distribuidores de juegos de salón
- ✓ Fabrica y equipo de misiles y cohetes
- ✓ Fábricas de cemento
- ✓ Fábricas de esponjas y estropajos
- ✓ Fábricas de fósforos
- ✓ Fábricas de galletas
- ✓ Fábricas de hielo
- ✓ Fábricas de juguetes
- ✓ Fábricas de sillas
- ✓ Fábricas de toldos
- ✓ Fábricas y distribuidores de bicicletas
- ✓ Fábricas y distribuidores de libros
- ✓ Fábricas e industrias
- ✓ Fundidoras de materiales no ferrosos
- ✓ Industrias de plásticos
- ✓ Industrias destiladoras de licores
- ✓ Industrias metalmecánicas
- ✓ Industrias pesqueras y empacadoras de pescado
- ✓ Ingenios azucareros
- ✓ Inyección de metales
- ✓ Inyección de plásticos
- ✓ Laminados en plástico
- ✓ Manufacturas de cuero

- ✓ Maquilas
- ✓ Mataderos
- ✓ Matricerías
- ✓ Metalización
- ✓ Metalúrgicas
- ✓ Servicios. La oferta de servicios en Tunja es amplia y variada y comprende servicios profesionales, técnicos, tecnológicos, artesanales y de mano de obra poco calificada, entre muchos otros.

Transporte y comunicaciones

Las principales vías terrestres de acceso son la Troncal BTS (Briceño-Tunja-Sogamoso) y la A62 que conduce hacia la ciudad de Bucaramanga, ambas pertenecientes a la vía Panamericana. En el perímetro urbano se encuentra la Troncal Central del Norte que comunica la zona urbana con las ciudades de Duitama y Sogamoso; la Avenida Oriental con acceso a la Terminal de Transporte; las carreras 10 y 12 que atraviesan el centro histórico; y la avenida T19-Avenida Colón (acceso hacia las ciudades del occidente del departamento como Chiquinquirá) confluyen en el Monumento a la Raza. En la comuna nororiental se encuentra la Avenida Universitaria. En el oriente El Viaducto Juan Nepomuceno Niño comunica el centro histórico con la zona norte. Según estadísticas de la base de datos del RUNT existe alrededor de 19.323 autos de transporte individual registrados.

El 18 de febrero de 2013, inició la medida de Pico y placa como medida de restricción para todo tipo de vehículos en el Centro Histórico .

Los taxis al igual que en otras ciudades colombianas proporcionan un servicio continuo diario las 24 horas. Cuentan con taxímetro. Es notable la utilización de la bicicleta como transporte alternativo y como actividad recreativa.

En 2015 se implementó un nuevo sistema de transporte de tipo colectivo, *Mi Ruta* el cual cuenta con una cobertura del 98% de la ciudad.

Tunja dispone además del Terminal de Transportes de Tunja para cubrir rutas nacionales y departamentales. Es la terminal central de pasajeros y carga ubicada en el centro histórico. Diversas compañías de buses expreso son responsables de los trayectos hacia las principales ciudades del país, sobre todo en la región Andina (Bogotá, Bucaramanga) y en la región de los Llanos Orientales (Yopal, Arauca y Villavicencio). Es la terminal para los destinos provinciales del centro y sur del departamento Boyacá.

En cuanto al transporte aéreo, la ciudad cuenta con el Aeropuerto Gustavo Rojas Pinilla que se encuentra en manos de la Aeronáutica Civil (Aerocivil) la cual ejecuta un plan de ampliación de la pista y de remodelación de la terminal para servir a vuelos comerciales.

Por otra parte, la vía férrea es empleada para el transporte de carga, es administrada por Fenoco dentro de la concesión de líneas férreas del norte de Colombia.

Entorno sectorial

La ciudad cuenta con un sistema educativo que cubre los niveles de primaria, secundaria, media vocacional y universitario. Tunja posee un variado sistema de colegios y escuelas de carácter público y privado entre los que se incluyen bilingües, militares, técnicos, campestres, de comunidades religiosas, así como en diferentes calendarios escolares y horarios de estudio de los cuales el más conocido y tradicional es el Colegio de Boyacá el cual fue el primero del país.

El nivel educativo es prioritario y por lo tanto, desde 2013 y por 4 años consecutivos es la ciudad con los mejores resultados en las pruebas Saber.

De acuerdo con el Sistema Nacional de Información del Ministerio de Educación, la ciudad cuenta con un total de 14⁵⁴ instituciones de Educación Superior, una de ellas dentro de las mejores 10 del país. Tunja es igualmente un destino educativo a nivel nacional. En 2014 alcanzó una cifra de 34.663 estudiantes universitarios en todos los niveles, el doble de la población joven (17-21) de la ciudad (15.883).

La ciudad cuenta con varias instituciones de educación superior entre ellas : Universidad Pedagógica y Tecnológica de Colombia, Universidad Santo Tomás (Colombia), Universidad de Boyacá, Fundación Universitaria Juan de Castellanos, Universidad Antonio Nariño, Universidad Nacional Abierta y a Distancia, Escuela Superior de Administración Pública y la Corporación Universitaria Remington.

Tunja se encuentra por encima del promedio nacional en todos los parámetros a saber: índice de progreso (32.8 / 28.8 nacional), índice de calidad (28.4 / 27.4 nacional) e índice de acceso (50.4 / 32.4 nacional).

Demografía

La gran concentración de la población urbana (95,15% de la población) conlleva a que la Administración municipal oriente la inversión social hacia esta zona, atendiendo las altas demandas de servicios públicos, salud, educación, vivienda, saneamiento básico, entre otros, con cierta desventaja para el sector rural; según la información suministrada en el plan de Ordenamiento Territorial para el año 2008, Tunja tiene una densidad poblacional urbana de 7.630. Hab/km² y rural de 95 Hab/km² cifra que señala el despoblamiento del sector rural.

Comparando el crecimiento vegetativo o natural para el 2005 (1.5%) con el crecimiento promedio intercensal (2,97%) se concluye que para el año 2005 la tasa neta de inmigración

fue de +1,47%, demostrando que los flujos de población hacia la ciudad aportan relativamente poco con respecto a la dinámica demográfica interna.

Habitantes de Tunja 2020 = 203,500

La zona urbana está dividida en ocho (8) comunas conformadas por 167 barrios. El sector rural está formado por diez (10) veredas: - 150007 • Pírgua - 150008 • El Porvenir • La Esperanza • Tras del Alto - 150009 • Barón Gallero • Barón Germania • Chorroblando • La Hoya • La Lajita • Runta •

MAPA DE TUNJA

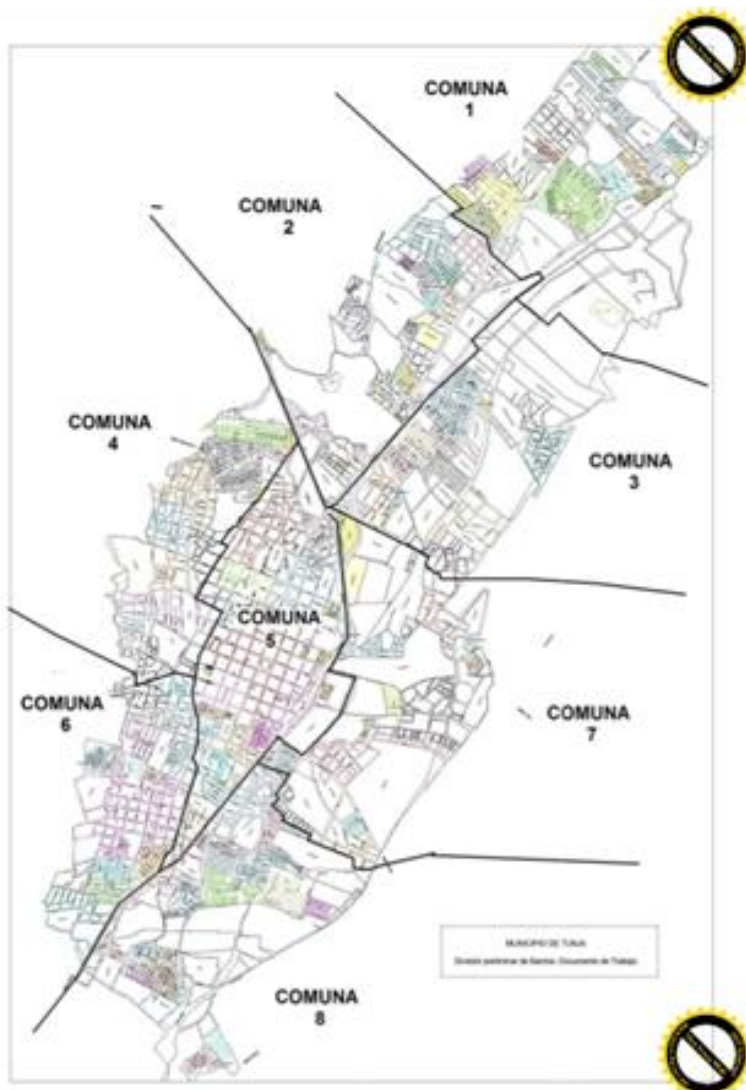

Fuente: Blog Pedro Pablo Salas

La Corporación Universitaria Remington sede Tunja, está ubicada en la glorieta Norte de la ciudad, donde convergen las vías que comunicación de las diferentes provincias del departamento de Boyacá, ubicado allí el monumento a la raza y entrada principal a la ciudad.

Cerca a los siguientes sitios culturales e históricos de Tunja, se ubica como un sector en desarrollo:

Monumento el Ajedrez

Teatro Maldonado

CENTROS COMERCIALES

La Sexta

Unicentro

El Viva

Makro

Parques

Parque la biblioteca Skatepark Tunja

Parque Recreacional

HOSPITALES

Hospital San Rafael

Clínica Los Andes

GYM

Cuerpo libre

CENTROS DEPORTIVOS

Estadio

Coliseo

GASOLINERIAS

Movil

RESTAURANTES

Tienda la glorieta

Mr Dogs Maldonado

Brangus burger

Bruder

Brasas de oro

Pizza show

Se trata de una edificación de dos plantas con una área total construida 857.77 M2 según consta en los planos arquitectónicos, allí se plantea la oferta inicial de los diferentes programas en la modalidad distancia por lo tanto a continuación se caracterizan las condiciones específicas de la sede.

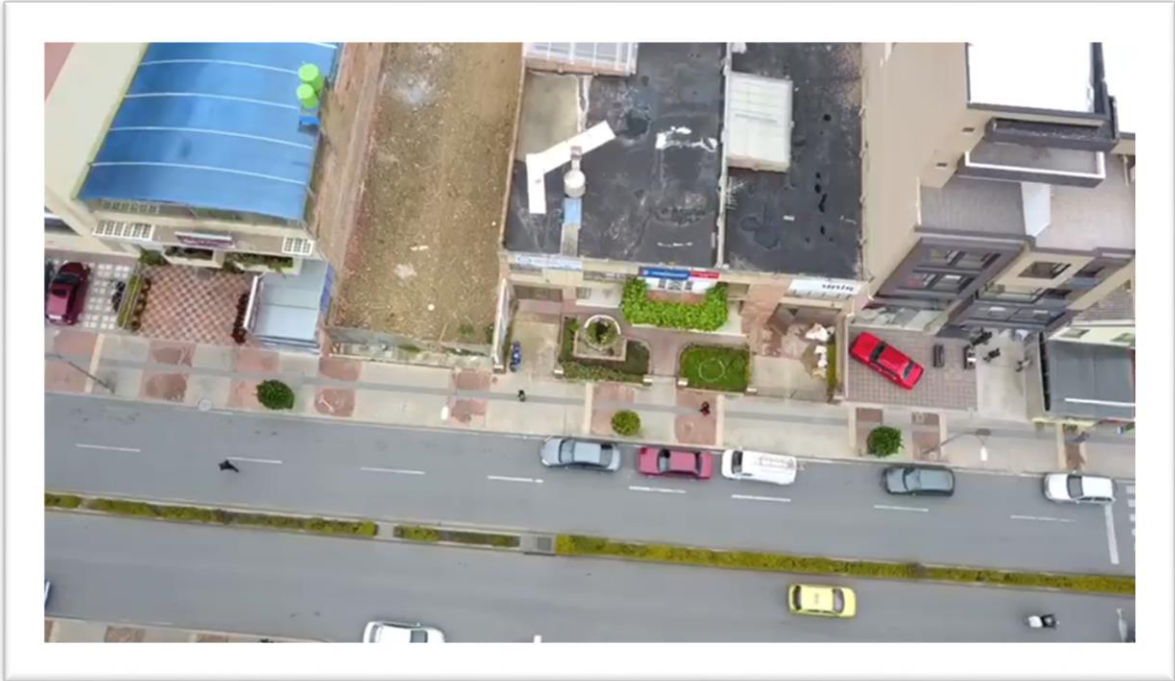

Es el óptimo resultado de los procesos de enseñanza y aprendizaje.

Hoy, los adelantos científicos y tecnológicos han permitido a la institución ir escalando posiciones por la interiorización y el manejo de un concepto más amplio de medios educativos, entendidos éstos como la variedad de herramientas que apoyan el proceso de aprendizaje de los futuros profesionales de la Corporación Universitaria Remington, queriendo con ello significar que no serán sólo los medios impresos sino los audiovisuales, visuales, multimediales, computacionales, entre otros, los que permitan la investigación y la aplicación de procesos en los diferentes contextos y tiempos educativos. En consecuencia, se reconoce que la información, las telecomunicaciones y el nacimiento de las nuevas tecnologías son recursos de vital importancia que les han permitido a nuestros estudiantes vivir un proceso de tecnificación que los han llevado a que aprendan a manejar los principales procesos que confronta el quehacer formativo y a ser asertivos con ellos.

- Accesibilidad a la planta física: La sede goza de una ubicación privilegiada via al estadio La Independencia y al nuevo terminal Juana Velazco Gallo, razón por la cual tiene garantizado el acceso y movilidad de sus estudiantes, docentes y empleados, que se desplazan desde Tunja y de los diferentes municipios del departamento de Boyacà. Desde allí, además del transporte particular, se tiene acceso a todos los niveles del transporte público incluido transporte intermunicipal.

NUESTRA SEDE EN TUNJA!

CALLE 32 No 8-26 Frente a la portería del Edificio El Recreo, vía al Estadio la Independencia, Glorieta Norte.



Con todo gusto nos pueden contactar a las líneas 3115986969 y 321 4840926, la web www.uniremington.edu.co/boyaca/ y en Facebook estamos como Uniremington Boyacá.

2. Oferta académica de la sede Tunja

SNIES	PROGRAMAS	MODALIDAD	RESOLUCIÓN	FECHA OTORGAMIENTO	FECHA DE VENCIMIENTO
105507	Administración de Empresas	Distancia	7764	21-abr-16	20-abr-23
13387	Administración de Negocios Internacionales	Distancia	10346	14-jul-15	13-jul-22
13061	Contaduría Pública	Distancia	10859	23-jul-15	22-jul-22
105398	Especialización en Alta Gerencia	Distancia	3779	29-feb-16	28-feb-23
104517	Especialización en Gerencia de la Innovación y Desarrollo Empresarial	Distancia	7119	20-may-15	19-may-22
105399	Especialización en Gerencia de Mercadeo	Distancia	3780	29-feb-16	28-feb-23
105296	Especialización en Gerencia del Talento Humano	Distancia	2015	02-feb-16	01-feb-23
105297	Especialización en Gerencia Financiera	Distancia	2013	02-feb-16	01-feb-23
105475	Especialización en Legislación Tributaria Nacional e Internacional	Distancia	6284	06-abr-16	05-abr-23
105400	Especialización en Negocios Internacionales	Distancia	3781	29-feb-16	28-feb-23
11834	Especialización en Revisoría fiscal y Contraloría	Distancia	14116	07-sep-15	06-sep-22

53112	Ingeniería de Sistemas	Distancia	5873	04-may-15	03-may-22
-------	------------------------	-----------	------	-----------	-----------

La sede Tunja oferta los siguientes programas académicos:

Fuente: sede Tunja

3. Docentes vinculados

La sede TUNJA tuvo vinculados en calidad de docentes en el año 2020 al siguiente equipo de profesionales, el cual atendió a nuestros estudiantes, en época de pandemia.

Docente	Identificación	Tipo de Contrato (medio tiempo, tiempo completo o cátedra)	Perfil profesional	Nivel de formación	Área de Formación
Daniel Rodrigo Ramírez colmenares	7.175.154	Medio tiempo	Ingeniería de sistemas	Maestría	Magister en Tecnología Educativa y Competencias Digitales
Víctor Javier Martínez niño	7.179.271	Medio tiempo	Administrador de Empresas	Maestría	Magister en Administración de las Organizaciones
Anderson Alba Acevedo	7171827	Medio tiempo	Contaduría Pública	Especialización	Especialización normas Internacionales e Información Financiera- Especialización Gerencia Tributaria
Jairzinio Barón Rodríguez	7179851	Medio tiempo	Ingeniería de sistemas	Maestría	Magister en Dirección Estratégica en Telecomunicaciones

Orlando Pérez Walteros	1052573	Medio tiempo	economista	Especialización	Especialista en Contabilidad de Costos
Luis Ángel Fonseca correa	7163069	Medio tiempo	Licenciado en Física y Matemáticas	Maestría	Magister en Educación Dicta tica en las Matemáticas Educación secundaria y bachillerato
carolina Suarez amado	37671483	Medio tiempo	Contaduría Publica	Especialización	Especialización Alta Gerencia
Leidy Carmenza Acuña Pérez	33376961	Medio tiempo	Licenciado Lenguas Extranjeras	Maestría	Maestría de Educación
Yesterbay García Bustos	6766844	Medio tiempo	Economista	Especialista en Finanzas	Especialista en Finanzas

Fuente: sede Tunja

4. Actividades de Extensión:

En su proceso misional la sede Tunja realizó las siguientes actividades de extensión, con el objetivo fundamental de dar a conocer a la comunidad en general, la calidad de los servicios ofertados en la provincia Centro. En el año 2020, se desarrolló un ciclo de conferencias y conferencias -talleres, las cuales se relacionan a continuación:

La Sede Tunja realizó las siguientes actividades de extensión:

Nombre de la actividad	Tipo (taller, seminario, curso, evento, etc.)	Fecha	Objetivo de la actividad	Asistentes (presenciales y virtuales)
Las Nuevas Empresas y sus	Conferencia	8/octubre/2020	Presentar aspectos legales importantes en	26

Obligaciones tributarias			la puesta en marcha de un negocio en Colombia.	
Calidad de Vida y Emprendimiento	Conferencia	13/octubre/2020	Promover diversas formas de emprendimiento.	102
Plataformas Digitales en Tiempos de Pandemia	Conferencia	19/octubre/2020	Brindar información robusta de las bondades de las plataformas digitales en la formación académica de las personas.	70
Educación y Pandemia	TECUR	29/octubre/2020	Abordar reflexivamente la problemática generada por el COVID-19, en la educación en Colombia.	215
Empleo Público y Carrera Administrativa	Conferencia	30/octubre/2020	Presentar una semblanza básica de la manera de abordar convocatorias de la CNSC.	49
En búsqueda del Yo Emprendedor	Conferencia	5/noviembre/2020	Detectar las condiciones de	40

			emprendedor de los participantes.	
El papel del Profesional para el Desarrollo Empresarial en Época de Post Pandemia	Conferencia	20/nov/2020	Brindar herramientas administrativas a los participantes, para propender por el desarrollo del emprendimiento en la región.	44
Aceite vegetal usado de contaminante a negocio	Conferencia	27/noviembre/2020	Promover el sentido de cuidado del medio ambiente a través del emprendimiento.	64

Fuente: sede Tunja

POYECCIÓN SOCIAL CON EL CONSULTORIO CONTABLE:

Los resultados obtenidos en el desarrollo del trabajo social en el segundo periodo académico del año 2020, con lo que se buscó dar a un asesoramiento contable, financiero, legal, laboral y tributario a los microempresarios de la ciudad de Tunja y poblaciones como Samaca, Sora, Cucaita, Boyacá, Jenesano, Tuta, Toca, Ramiriquí, brindando los conocimientos de forma gratuita y con la mejor disposición hacia la comunidad.

El Consultorio Contable de la Facultad de Ciencias Económicas de la Universidad Uniremington está integrado por estudiantes de 9º y 10º semestre de Contaduría Pública, que tuvieron un sentido de responsabilidad, compromiso y honestidad.

En el desarrollo de cada una de las actividades programadas por el consultorio Contable, se hizo de forma presencial y virtual, pasando por cada uno de los establecimientos, entregando folletos, de forma radial por medio de emisoras de la policía nacional, Boyacá noticias. Citando a los empresarios a charlas sobre temas contables, financieros, legales, laborales y tributarios.

El Consultorio Contable buscó que el estudiante tuviera la oportunidad de poner en práctica todo lo aprendido, ya que en un ambiente laboral, se encontrara con situaciones reales, que deberá aplicar el desarrollo de sus habilidades como futuro profesional, dando soluciones a las inquietudes que les puedan surgir en el ejercicio de sus actividades.

Cada estudiante Asesor Contable hace asesorías contables, financieras, legales, laborales y tributarias.

Las actividades desarrolladas son:

- Reunión de Apertura del Consultorio Contable
- Programa radial policía Nacional, Boyacá Noticias y demás emisoras.
- Publicaciones en redes sociales
- Elaboración de publicidad del consultorio Contable
- Asesoría contable, financiera, legal, laboral y tributaria en a los diferentes establecimientos comerciales de Tunja y poblaciones como: Toca y Ramiriquí.
- Entrega de informes y sustentación

Para un desarrollo más eficaz de las actividades que se debían desarrollar en el transcurso del semestre se recomendaron funciones a cada miembro del consultorio contable, se realizaron

reuniones con la idea de un continuo seguimiento a los estudiantes, así mismo efectuar una retroalimentación con el fin de aclarar inquietudes y de evitar errores.

Estas asesorías se realizaron con el fin de contribuir a la búsqueda de soluciones para aquellos propietarios de empresas y personas naturales que tuvieron inquietudes acerca de su manejo contable, estas conllevaron a promover un mayor desarrollo, crecimiento y competitividad empresarial en la ciudad de Tunja y sus poblaciones de Toca, Ramiriquí. El consultorio Contable manifestó apoyo y asesoramiento empresarial a entidades a las cuales se les plantearon propuestas de mejoramiento, de acuerdo a un diagnostico previamente realizado, según figura en cada informe de cada estudiante asesor.

A continuación se observa el trabajo del consultorio en la sede Tunja y Municipios:





5. Egresados

La Corporación Universitaria Remington-Sede Tunja ha implementado la política institucional de Egresados dándola a conocer a su comunidad estudiantil por medio de su cartelera, brindando así la información requerida para que el estudiante haga uso de los servicios a los cuales se hace acreedor.

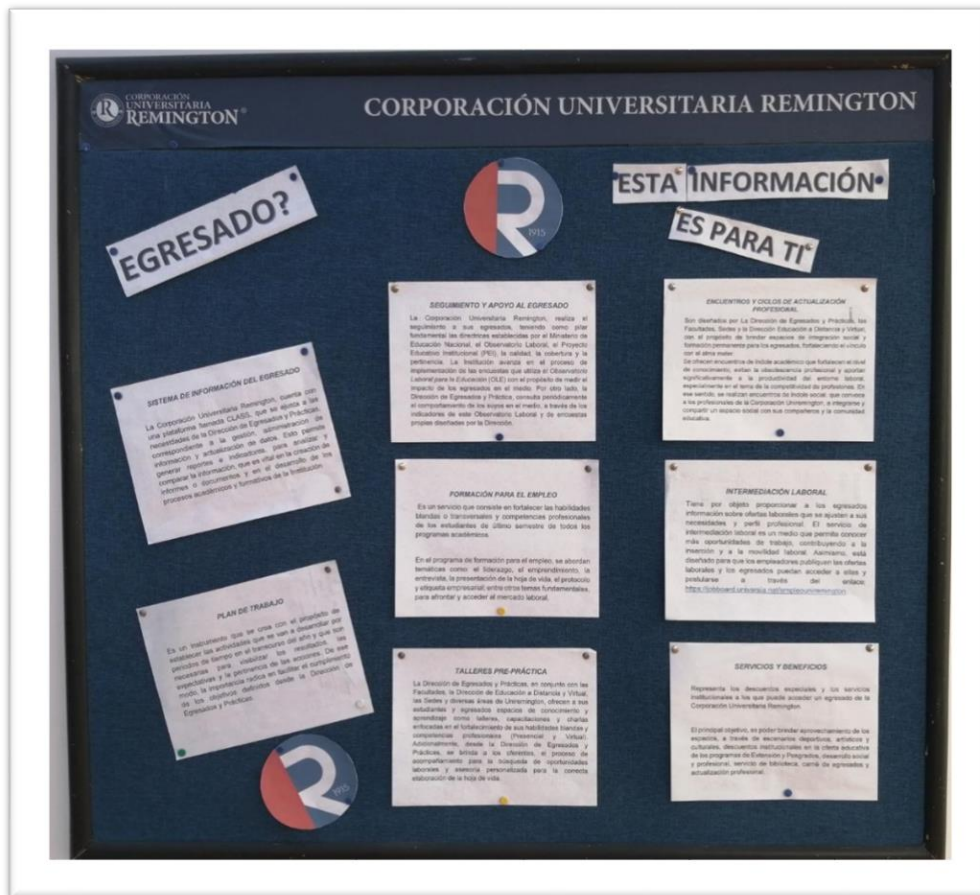

Así mismo, a través de la página web institucional <https://www.uniremington.edu.co/nuestra-institucion/politicas/> y su respectiva socialización mediante los procesos de inducción inicial, buscamos mantener informados a los egresados de nuestros diferentes programas, de los beneficios que gozan así como de la política establecida por la sede central.

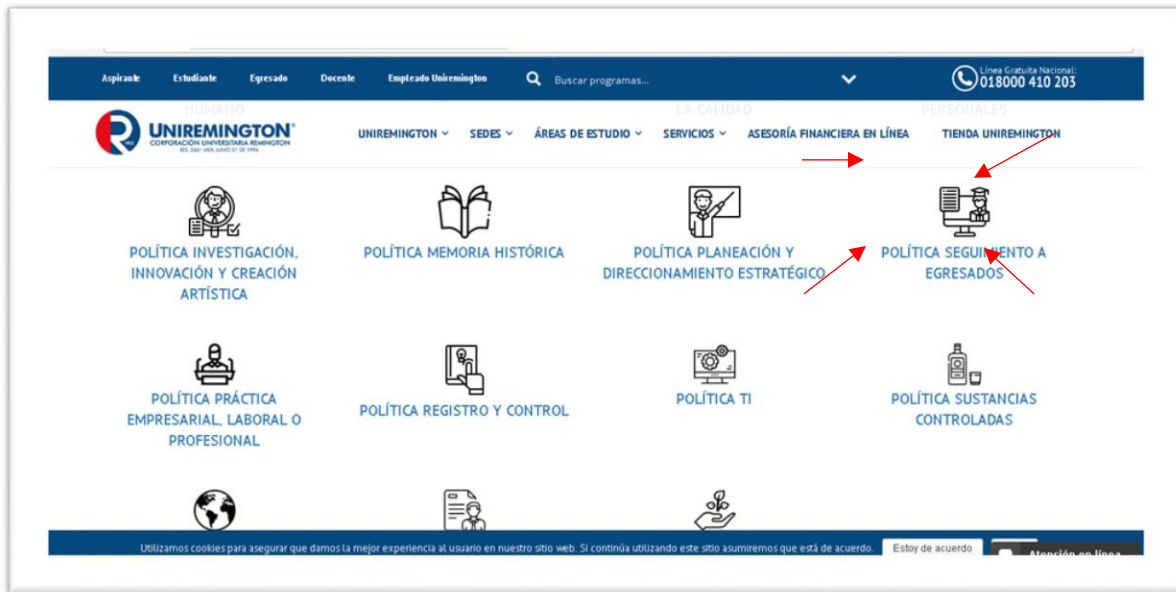

UniRemington Corporación Universitaria Remington-Tunja, avanza en el proceso de implementación de las encuestas que utiliza el *Observatorio Laboral para la Educación*

(OLE) con el propósito de medir el impacto de los egresados en el medio. Por otro lado, la Coordinación de Egresados consulta periódicamente el comportamiento de los suyos en el medio, a través de los indicadores de este Observatorio Laboral. Además de realizar sondeos con sus egresados que permitan dar cuenta de las necesidades del medio, así como del impacto social, académico y laboral, esto se hace por medio de encuestas a egresados.

Lo anterior permite al Centro de Egresados, Trabajo y Práctica hacer una trazabilidad de información que contribuya al fortalecimiento de los programas en aras de la Autoevaluación y la Acreditación.

La sede cuenta con 921 egresados en nuestros programas ofertados, que vienen ejerciendo sus carreras en los distintos sectores de la economía regional y nacional, con excelente desempeño.

Para el año 2020, el comportamiento de egresados de la sede Tunja es el siguiente:

Programa	modalidad	# de egresados
Tecnología Contable y Tributaria	Distancia	4
Contaduría Publica	Distancia	16
Ingeniería de sistemas	Distancia	3
Administración de negocios	Distancia	5
TOTAL EGRESADOS TUNJA AÑO 2020		28

Fuente: sede Tunja

6. Prácticas

A nivel de prácticas la sede Tunja está articulada con la Dirección Nacional de prácticas y egresados, toda la información que de allí se genera se publica en carteleras de la institución, la política de prácticas todos los lineamientos que desde allí se generan son debidamente publicados y socializados entre los estudiantes con el fin de que voluntariamente se postulen y puedan desarrollar su práctica como opción de grado.

En este contexto, proyectamos a la comunidad estudiantil de Uniremington como futuros profesionales competitivos en el medio, ya que la interacción con el medio empresarial es lo que articula estos procesos y le facilita a nuestra institución implementar acciones concretas para optimizar las relaciones con el sector productivo y de servicios de los diversos entornos en donde tenemos presencia activa.

- **OBJETIVO ÁREA DE PRÁCTICAS**

Gestionar la práctica profesional de los estudiantes de Uniremington de forma oportuna y pertinente, vinculando las necesidades de las organizaciones públicas y privadas del medio con los requisitos del programa académico respectivo, aportando al desarrollo profesional y laboral del estudiando de nuestra corporación universitaria.



Publicación de avisos a través de grupos de WhatsApp que se manejan en la sede en los diferentes programas, donde se socializan



A través de llamadas telefónicas, se contactan a los estudiantes candidatos a cubrir vacantes para las empresas solicitantes.

7. Bienestar Institucional

La Corporación Universitaria Remington Tunja, cumpliendo con sus objetivos de bienestar, realiza actividades para complementar el desarrollo integral de sus estudiantes a través de eventos que propenden en el cumplimiento de su política de Bienestar Institucional.

Las actividades realizadas desde bienestar fueron las siguientes:

Actividad	Fecha	Tipo (conferencia, taller, evento, act. deportiva, cultural etc.)	Tipo de Contrato (medio t, tiempo completo o cátedra)	Población objetivo (egresados, estudiantes, docentes, administrativos, etc.)	# de participantes o asistentes
Calidad de Vida y Emprendimiento	13/octubre/2020	Conferencia	Cátedra	Estudiantes Uniremington Sedes Boyacá	102
Rally Virtual Cultural	15/octubre/202	Concurso	Cátedra	Estudiantes Uniremington Sede Boyacá	158

7 encuentro Regional de Semilleros de Investigación	17/octubre/2020	Encuentro	Medio tiempo	Estudiantes Uniremington Sede Boyacá	67
Manejo del Tiempo Libre	17/noviembre/2020	Taller	Convenio con Empresa Social del Estado ESE Sogamoso	Estudiantes Uniremington Sede Tunja	48
Manejo de tensiones y estrés en tiempos de COVID	27/noviembre/2020	Taller	Convenio con Empresa Social del Estado ESE Sogamoso	Estudiantes Uniremington Sede Tunja	18
1° Congreso Departamental De Juventud Boyacá - 2020	17/diciembre/2020	Ponencia: responsabilidad y desarrollo Económico prospectiva de la juventud Boyacense	Cátedra	Población juvenil del departamento de Boyacá con la participación de la Corporación Universitaria Remington.	120 aprox.

Fuente: sede Tunja

A continuación se anexan los artes y piezas graficas evidencias de cada una de las actividades desarrolladas:

 <p>PROGRAMACIÓN SEMANA INSTITUCIONAL 13 AL 17 DE OCTUBRE DE 2020</p> <p>Martes 13 de Octubre 6:30PM A 7:30PM Conferencia: "Calidad de vida y Emprendimiento" Psicóloga: Lupe Isabel López Organiza: Estudiantes y tutores Administración de Negocios Internacionales y Contaduría Pública</p> <p>Jueves 15 de Octubre 6:30PM A 9:00PM Concurso: "Juega y concursa con Uniremington" Organiza: Estudiantes y tutores Ingeniería de Sistemas y Administraciones de Empresas</p> <p>Sábado 17 de Octubre 8:00AM A 2:00PM VII Encuentro Regional de Semilleros de Investigación Coordinación: Directores, estudiantes y tutores de sedes</p> <p>Duitama Calle 15 No. 86-09 Tel. 7622736 / 3208990523 Sogamoso Carrera 9 No. 14-109 Tel. 7722715 / 3115990782 / 3214187968 Tunja Calle 32 No. 8-26 Tel. 3115986969 / 3244840936</p>	 <p>CONFERENCIA Calidad de vida y emprendimiento</p> <p>Conferencista: Psicóloga Lupe Isabel López</p> <p>MARTES 13 DE OCTUBRE 6:30PM A 7:30PM</p> <p>UNIREMINGTON CORPORACIÓN UNIVERSITARIA REMINGTON EST. 2004 (RECONOCIDO) DE TUNJA</p> <p>INGRESA AQUÍ</p>
 <p>¡Concursa, juega y gana!</p> <p>Jueves 15 de octubre 6:30PM a 9:00PM</p> <p>RALLY VIRTUAL CULTURAL</p> <p>UNIREMINGTON CORPORACIÓN UNIVERSITARIA REMINGTON EST. 2004 (RECONOCIDO) DE TUNJA</p>	 <p>FECHA: 17 de Octubre 8:00Am</p> <p>UNIREMINGTON CORPORACIÓN UNIVERSITARIA REMINGTON EST. 2004 (RECONOCIDO) DE TUNJA</p> <p>ENCUENTRO SEMILLEROS INVESTIGACIÓN</p> <p>INGRESA AQUÍ</p>
 <p>Miércoles 16 de Dic</p> <p>CONGRESO DEPARTAMENTAL DE JUVENTUD BOYACÁ 2020</p> <p>Democracia, participación e incidencia juvenil territorial OBSERVATORIO INTERDEPARTAMENTAL DE JUVENTUD BOYACÁ-CASAMARE</p> <p>LIVE @dlplawgroup</p> <p>ORGANIZADA POR: DLPJ DE LA PUNA</p> <p>PARTECIPAN: Gobierno de Boyacá, Gobernación de Casamare, Universidad de Boyacá, Universidad de Casamare, Universidad de la Sábana, Universidad de la Gran Sabana, Universidad de los Andes, Universidad de la Guajira, Universidad de la Sierra Nevada de Santa Marta, Universidad de los Rios, Universidad de los Yungas, Universidad del Atlántico, Universidad del Magdalena, Universidad del Meta, Universidad del Quindío, Universidad del Valle, Universidad del Cauca, Universidad del Tolima, Universidad del Huila, Universidad del Cesar, Universidad del Zulia, Universidad del Táchira, Universidad del Trujillo, Universidad del Caura, Universidad del Guayas, Universidad del Pastaza, Universidad del Napo, Universidad del Orellana, Universidad del Esmeraldas, Universidad del Carchi, Universidad del Cotacachi, Universidad del Azuay, Universidad del Chimborazo, Universidad del Tungurahua, Universidad del Manabí, Universidad del Bolívar, Universidad del Atlántico, Universidad del Magdalena, Universidad del Meta, Universidad del Quindío, Universidad del Valle, Universidad del Cauca, Universidad del Tolima, Universidad del Huila, Universidad del Cesar, Universidad del Zulia, Universidad del Táchira, Universidad del Trujillo, Universidad del Caura, Universidad del Guayas, Universidad del Pastaza, Universidad del Napo, Universidad del Orellana, Universidad del Esmeraldas, Universidad del Carchi, Universidad del Cotacachi, Universidad del Azuay, Universidad del Chimborazo, Universidad del Tungurahua, Universidad del Manabí.</p>	 <p>facebook</p> <p>1er CONGRESO DEPARTAMENTAL DE JUVENTUD BOYACÁ - 2020.</p> <p>El día Miércoles 16 de Diciembre de 2020 se realizó el primer Congreso Departamental de Juventud Boyacá - 2020.</p> <p>El evento fue transmitido en vivo por Facebook Live.</p> <p>El evento fue transmitido en vivo por Facebook Live.</p> <p>El evento fue transmitido en vivo por Facebook Live.</p>

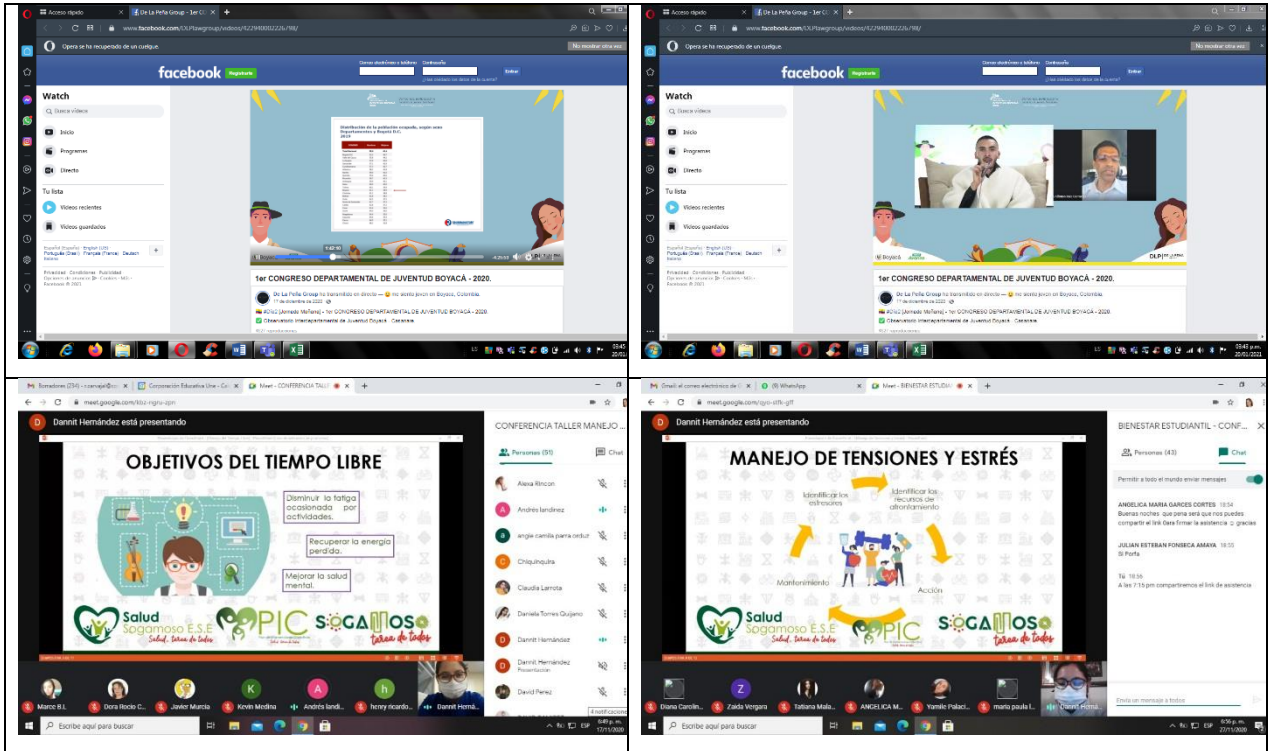

a. Convenios para actividades de Bienestar.

La sede Tunja tiene una ubicación estratégica donde se encuentra la villa Olímpica pública de la ciudad, y allí a unos pocos metros la comunidad estudiantil puede gozar del uso de estos espacios deportivos al aire libre:

- Escenarios Deportivos: (Villa Olímpica)

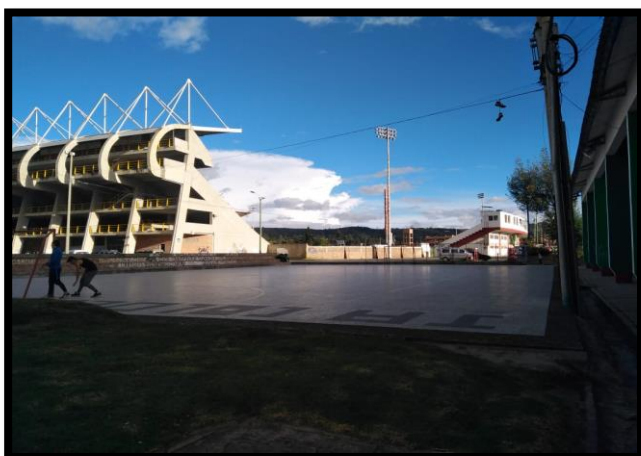

Canchas de Microfútbol



Pista de Atletismo



Cancha de Voleibol

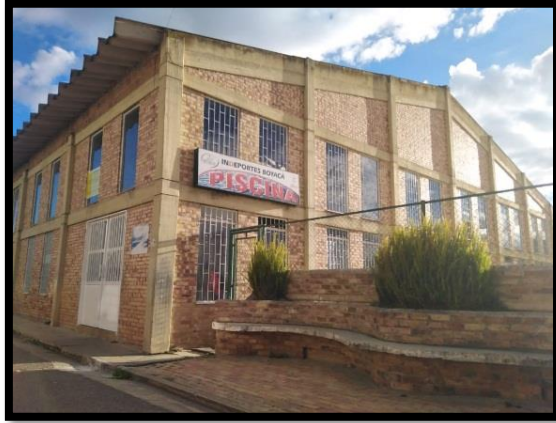

Piscina

Medios de Difusión

Para difundir las actividades y servicios de Bienestar Institucional a la comunidad académica se utilizan diferentes medios: afiches promocionales, volantes de información, página web, visita a aulas, carteleras, e Inducción Semestral.

Otros medios: Redes Sociales institucionales de Uniremington Boyacá.

8. Mercadeo de la Oferta Académica

Para realizar la oferta de los servicios educativos de la Corporación Universitaria Remington Sede Tunja, se ha participado en eventos feriales, volanteo puerta a puerta, entrega de calendarios de pared, pop man y pop women, pasacalles en la Glorieta Norte de la ciudad , la cual constituye la principal entrada dentro de la ciudad de Tunja, capital del departamento

Para la promoción de la oferta académica en los municipios de la provincia Centro, Márquez y Ricaurte ,Los eventos más importantes que se han desarrollado para esta área son:

1. Feria Virtual Universitaria de Boyacá Abriendo Caminos - 6 de octubre de 2020

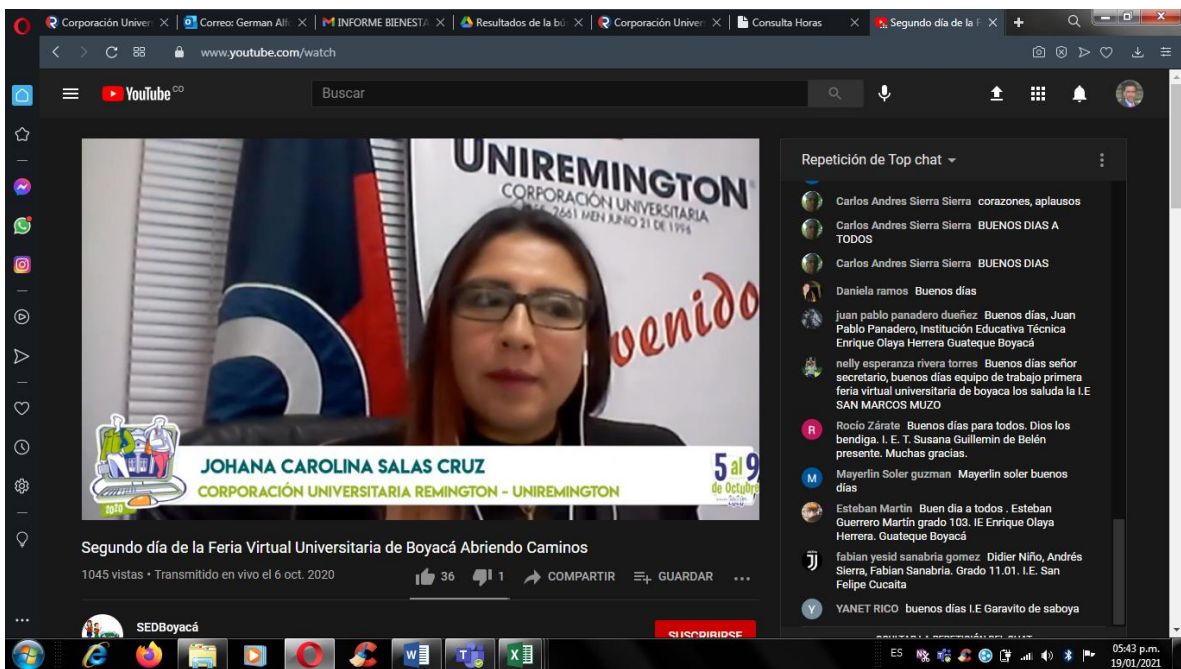
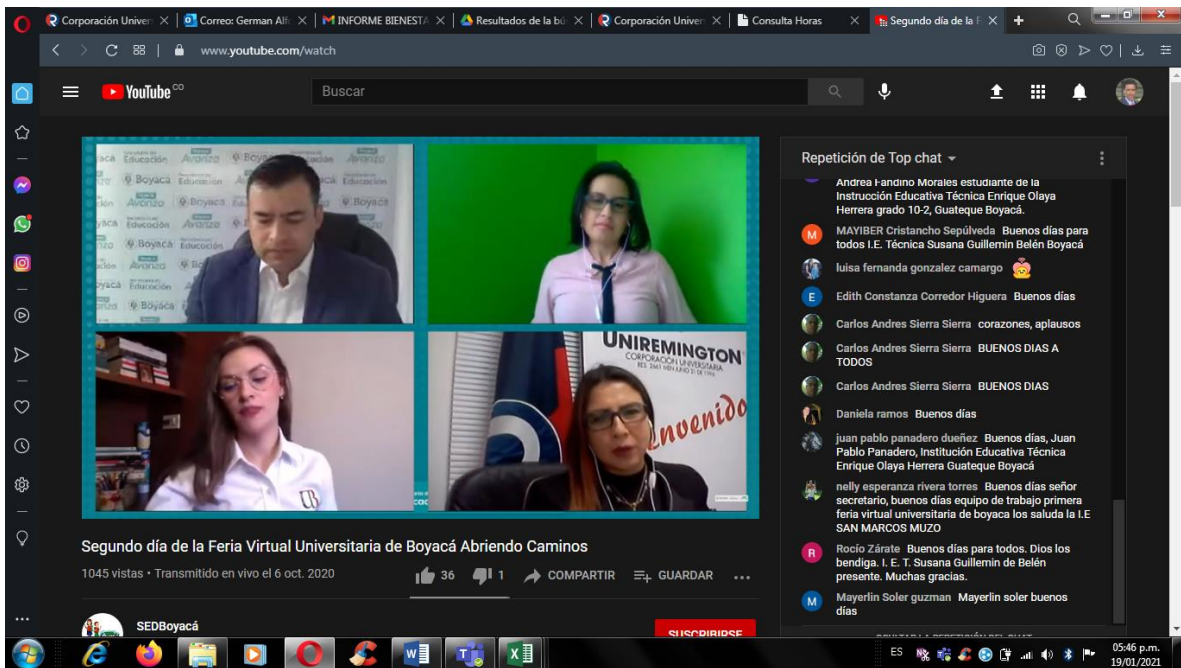

Este evento contó con la participación de nuestra Corporación, el cual fue liderado por la Secretaría de Educación de Boyacá.

- Publireportajes a través del medio de comunicación radio.
- Pauta publicitaria a través de medios masivos como la televisión y periódicos locales.

- Promoción direccionada a través de encuentros virtuales utilizando plataformas teams.

a. Oferta directa en otros eventos

Para el fortalecimiento de la oferta educativa, la Corporación Universitaria Remington Sede Tunja, realiza actividades como:

Plan amigo: entregando incentivos económicos por referir estudiantes nuevos, este plan se desarrolla entre estudiantes activos a través de las redes sociales de la institución y grupos de whatsapp de la sede, también aplica para egresados y familiares.



Promoción y divulgación directa en Instituciones Educativas de Educación Media, e instituciones para el Trabajo y el Desarrollo humano de la zona de impacto de la Sede Tunja, a través de canales de comunicación virtual utilizando la plataforma Teams.

Divulgación utilizando de material POP, en los barrios y en los municipios que pertenecen a las Provincias de Centro, Marquez y Ricaurte.

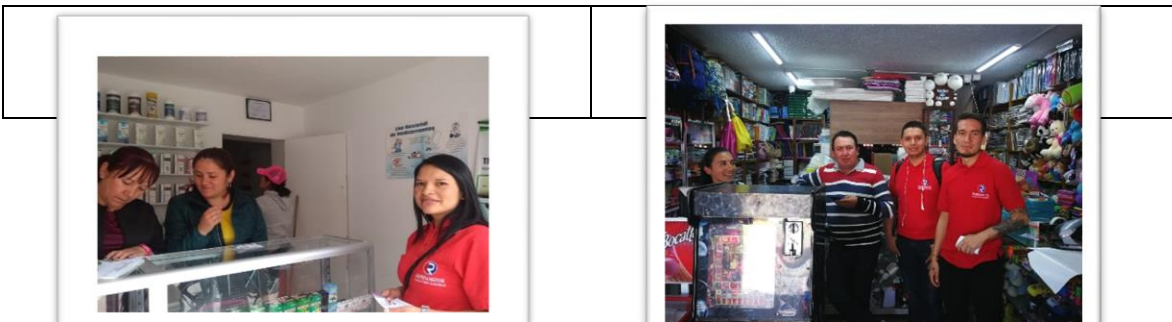

<p style="text-align: center;">UNIREMINGTON BOYACA</p> <h2 style="text-align: center;">OPENDAY VIRTUAL</h2> <p>Administración de Empresas Administración de Negocios Internacionales Contaduría Pública Ingeniería de Sistemas</p> <p style="background-color: red; color: white; padding: 5px; text-align: center;">FECHA: 31 DE JULIO HORA: 6:00 PM</p>  <p style="text-align: center;"> UNIREMINGTON CORPORACIÓN UNIVERSITARIA REMINGTON REG. 3041 MEN. JUNIO 21 DE 1994</p>	<h2 style="text-align: center;">PROYECTA TU FUTURO</h2> <p style="text-align: right;"> UNIREMINGTON CORPORACIÓN UNIVERSITARIA REMINGTON REG. 3041 MEN. JUNIO 21 DE 1994</p> <p style="text-align: center;">OPENDAY VIRTUAL FECHA: 13 DE JULIO HORA: 6:00 PM</p> <p>Administración de Empresas Administración de Negocios Internacionales Contaduría Pública Ingeniería de Sistemas</p> 

Divulgación de la oferta académica a través de nuestras redes sociales

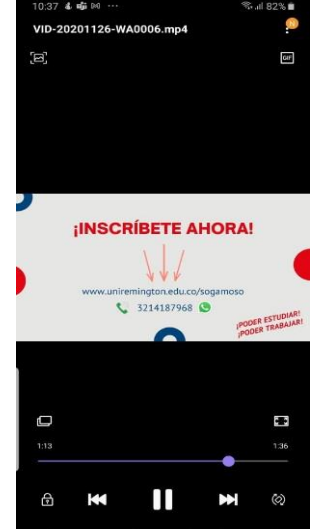
	
-------------------------------------------------------------------------------------	--------------------------------------------------------------------------------------

Canales a través de los cuales los interesados se enteraron de la oferta académica de Uniremington – Estadísticas 2020.

Los interesados en inscribirse en la oferta académica de Uniremington Sede Tunja, conocen nuestro portafolio de programas académicos a través de contacto directo en visitas a Instituciones de Educación Media, Instituciones para el trabajo y el desarrollo humano, empresas de la región, distribución de volantes y material POP en barrios y en los municipios, publicación de impactos publicitarios a través de las redes sociales como Facebook de uniremington Boyaca, Tweeter, Instagram, mensajes a través de Whatsapp y llamadas telefónicas, al igual que la atención en las instalaciones de la Universidad, acuerdo con la siguiente tabla:

Medio de divulgación	Cantidad
Facebook	119
Tweeter	5
Volantes	10.0000
Calendarios de pared	500
Calendarios de Mesa	500
Publicidad Radial	480
Personal de apoyo	2
Carro Valla	1

El desarrollo del plan de marketing para la sede Tunja se ejecuta cada tres meses, de la siguiente manera:

Diciembre –enero .febrero

Marzo-abril -mayo

Junio-julio .agosto

Septiembre octubre –noviembre

Este plan de mercadeo se ejecuta por la coordinadora de la sede, la asistente y dos asesores, el cual se denomina el Equipo de marketing sed Tunja.

A continuación detallo la lista de actividades de mercado de la sede Tunja, siguiendo las directrices del plan de mercadeo:

ITEM	ACTIVIDAD	RESPONSABLE
1	Planeación y elaboración ruta de salidas y/o visitas virtuales	Equipo de Marketing sede Tunja
2	Selección Asesores para cada campaña	Equipo de Marketing sede Tunja
3	Elaboración de presupuesto de Marketing	Equipo de Marketing sede Tunja
4	Recopilación base de Datos existentes para realizar depuración y selección	Equipo de Marketing sede Tunja
5	Establecimiento de contactos en Instituciones para consecución base de datos de estudiantes potenciales	Equipo de Marketing sede Tunja
6	Alistamiento bases de Datos para campaña	Equipo de Marketing sede Tunja
7	Visita a Instituciones para el Trabajo y Desarrollo Humano de Tunja	Equipo de Marketing sede Tunja
8	Concertación de charlas con Egresados de IETDH de Tunja , para presentar portafolio Uniremington y sus beneficios.	Equipo de Marketing sede Tunja
9	Open Day	Equipo de Marketing sede Tunja
10	Realización de llamadas Telefónicas, envío de mensajes de texto y correos electrónicos a bases de datos de potenciales aspirantes y visitantes a la sede.	Equipo de Marketing sede Tunja
11	Open Class al mes	Equipo de Marketing sede Tunja
12	Realización de cursos gratis para captar bases de datos.	Equipo de Marketing sede Tunja

9. Balance de Matrículas 2020

En el año 2020 se contó con la siguiente estadística de matriculados en la sede Tunja, la cual se relaciona a continuación:

a. Matriculas de programas académicos

Concepto	Periodo	Cantidad
# Inscritos (nuevos)	2020-1	43
# Admitidos (nuevos)	2020-1	41
Matriculados al 1er Semestre	2020-1	38

b. Balance de ingresos 2020 - Educación continua

Actividad	Participantes	Periodo
Seminario de Grado “Revisoría Fiscal y Auditoría Forense”	36	2020-1
Seminario de Grado “Actualización de Marcos normativos de Información Financiera”	25	2020-2
Seminario: “Aseguramiento de la Información”	31	2020-2

c. Proyección social - Inversión 2020

Con el objetivo de generar recordación e impacto de nuestra Marca Corporación Universitaria Remington, la Sede Tunja, durante el año 2020, participó en eventos que permitieron dar a conocer su portafolio de programas académicos en la modalidad Distancia que se imparten en esta ciudad. La siguiente tabla describe algunos eventos:

EVENTO	PARTICIPANTES
Proyección social a través del Consultorio Contable de la sede Tunja, Asesoría contable, financiera, legal,	

<p>laboral y tributaria en a los diferentes establecimientos comerciales de Tunja y poblaciones</p> <p>Estas asesorías se realizaron con el fin de contribuir a la búsqueda de soluciones para aquellos propietarios de empresas y personas naturales que tuvieron inquietudes acerca de su manejo contable, estas conllevaron a promover un mayor desarrollo, crecimiento y competitividad empresarial en la ciudad de Tunja y sus poblaciones como Sanaca, Toca, Ramiriquí, Raquira , Cucaita, Jenesano , Sora y Tunja.</p> <p>El consultorio Contable manifestó apoyo y asesoramiento empresarial a entidades a las cuales se les plantearon propuestas de mejoramiento, de acuerdo a un diagnostico previamente realizado, según figura en cada informe de cada estudiante asesor.</p>	<p>200</p>
<p>Feria Universitaria Virtual Secretaría de Educación de Boyacá con participación de los estudiantes de grado 11 del departamento</p>	<p>350</p>
<p>Asesoría administrativa, tecnológica y contable a una población vulnerable de 40 madres cabeza de familia emprendedoras de la región , pertenecientes a la fundación María Luisa del municipio de Sora-Boyacá. Esto se realizó por parte es estudiantes de decimo semestre de los programas ofertados por la Sede Tunja.</p>	<p>40</p>
<p>TECUR “ EDUCACIÓN Y PANDEMIA”</p> <p>Donde se trataron temas en estas dos vertientes con la participación de la comunidad en general de la ciudad de Tunja.</p>	<p>350</p>

10. Fortalecimiento Tecnológico 2020

La Corporación Universitaria Remington Sede Tunja, utiliza herramientas con apoyo de las tecnologías de la información y comunicación en el desarrollo de sus actividades misionales, teniendo en cuenta que este proceso se encuentra sistematizado desde la Sede Central a través del uso y mantenimiento del Sistema Académico Class, para efectos de control y registro de matrículas de estudiantes y se apoya en el aula extendida utilizando la plataforma Moodle para el desarrollo académico que complementa a la labor tutorial. Esta estrategia se utilizó, debido a las condiciones que la pandemia del COVID-19, obligó a realizar asistencia remota para no interrumpir las labores académicas regulares.

11. Actividades de investigación

Para el año 2020, la Corporación Universitaria Remington Sede Tunja, participo en el 7 encuentro Regional de Semilleros de Investigación, contando con la participación con proyectos de estudiantes de las Facultades de Ciencias Contables, ciencias Empresariales e Ingenierías.

A continuación se evidencia donde la sede Tunja participo con sus proyectos :

 UNIREMINGTON CORPORACIÓN UNIVERSITARIA RES. 2661 MEN JUNIO 21 DE 1996		CORPORACIÓN UNIVERSITARIA REMINGTON VICERRECTORÍA DE INVESTIGACIONES 7 ENCUENTRO REGIONAL DE INVESTIGACIÓN - UNIREMINGTON BOYACÁ Sogamoso, 17 de octubre de 2020 PROGRAMACIÓN GENERAL
No	HORA	ACTO PROTOCOLARIO
1	8.00 AM	1. Instalación y presentación del evento 2. Himno Nacional de la República de Colombia 3. Himno de la Corporación Universitaria Remington 4. Palabras de Apertura: Dra. Elfa Colmenares Castañeda, Directora General Uniremington Boyacá 5. Palabras de la Dra. Patricia Ramírez, Colmenares, Directora Administrativa y Financiera Uniremington Boyacá 7. Exposición de Ponencias 8. Clausura

PRESENTACIÓN DE PROYECTOS							
FACULTAD DE CIENCIAS EMPRESARIALES - ADMINISTRACIÓN DE NEGOCIOS INTERNACIONALES							
Nº	HORA	TÍTULO DEL PROYECTO	TIPO DE PROYECTO	SEMILLERO	PONENTES	SEDE	PARES EVALUADORES
1	09:15 a. m.	IMPACTO DE LOS TLC ENTRE EEUU Y COLOMBIA EN LA ECONOMÍA CAMPESINA DE BOYACÁ	INVESTIGACIÓN EN CURSO	SIANI	WILMAR YAMID GÓMEZ VARGAS YURLY YOLIMA GUTIERREZ DELGADO	SOG	Mg. NELSON ALEXÁNDER PEREZ RAMÍREZ Mg. GABRIEL GIOVANNI ROMERO MORALES
2	09:40 a. m.	PLAN DE FORTALECIMIENTO EMPRESARIAL DE LA ASOCIACIÓN DE RECICLADORES, RECICLA Y PROTEGE LA VIDA "RECIPROVIDA"	INVESTIGACIÓN EN CURSO	PROCEDAMOS	LAURA YULEIMA ESTEPA ALBARRACÍN MARÍA TERESITA ROBLES FIRACATIVE	DUI	Mg. NELSON ALEXÁNDER PEREZ RAMÍREZ Mg. GABRIEL GIOVANNI ROMERO MORALES

FACULTAD DE CIENCIAS CONTABLES - CONTADURÍA PÚBLICA							
Nº	HORA	TÍTULO DEL PROYECTO	TIPO DE PROYECTO	SEMILLERO	PONENTES	SEDE	PARES EVALUADORES
1	08:30 a. m.	ANÁLISIS DE INCIDENCIA DEL COVID-19 EN EL MERCADO LABORAL COLOMBIANO	INVESTIGACIÓN EN CURSO	SIC-CUR	GEOVANY ORLANDO PATIÑO SUÁREZ SANDRA LILIANA REYES ARISMEDI	SOG	DR. RODOLFO ANTONIO MUNÉVAR MORENO ESP. DINA LIZET GARZÓN PUENTES
2	08:55 a. m.	ANÁLISIS COSTO – BENEFICIO PARA PRODUCCIÓN DE SILO DE SECTOR RANCHERÍA DE PAIPA	INVESTIGACIÓN EN CURSO	SICUD	EDNA LICETH BALAGUERA ALARCON YURY PAOLA LOTE ACERO GLEVIS MARQUEZ	DUI	DR. RODOLFO ANTONIO MUNÉVAR MORENO ESP. DINA LIZET GARZÓN PUENTES
3	09:20 a. m.	ADOPCIÓN DE ACCIONES RELACIONADAS CON LA GESTIÓN DEL TALENTO HUMANO COMO SOPORTE DE LA IMPLEMENTACIÓN EN LA INCUBADORA DE DESARROLLO EMPRESARIAL - INCUDEM	INVESTIGACIÓN EN CURSO	INCUDEM – INCUBADORA DE DESARROLLO EMPRESARIAL	MAURO SEBASTIÁN ROA CAMARGO NATALIA ESTEFANY PÉREZ VELÁSQUEZ JHON JAIRO ALFONSO ROMERO LUIS FERNANDO ATUESTA ALFONSO	DUI	DR. RODOLFO ANTONIO MUNÉVAR MORENO ESP. DINA LIZET GARZÓN PUENTES
4	09:45 a. m.	ANÁLISIS DE LA PROSPECTIVA DE EL FUTURO DE LA CONTADURÍA PÚBLICA	PROPUESTA DE INVESTIGACIÓN	Semillero integral de investigación y conocimiento - SIIIC	DANBA GARCÍA GARCÍA LEIDY MORENO PRIETO	TUN	DR. RODOLFO ANTONIO MUNÉVAR MORENO ESP. CARMEN CASILDA ARAQUE TIBADUIZA
5	10:10 a. m.	LAS NUEVAS DINÁMICAS DEL MERCADO EN ÉPOCA DE PANDEMIA EN COLOMBIA	PROPUESTA DE INVESTIGACIÓN	SIC	EDUAR ARMANDO GAVIRIA CASTRO DANIEL FELIPE TÉLLEZ JIMÉNEZ	TUN	DR. RODOLFO ANTONIO MUNÉVAR MORENO ESP. CARMEN CASILDA ARAQUE TIBADUIZA
6	10:35 a. m.	DISEÑO E IMPLEMENTACIÓN DE HERRAMIENTA LABORAL Y TRIBUTARIA (DECLARACIONES DE RENTA PERSONA NATURAL)	PROPUESTA DE INVESTIGACIÓN	SIC-CUR	DANIELA TORRES QUIJANO MARTHA CECILIA GONZÁLEZ PULIDO LEYDY MAYERLY PINZÓN MARINO	SOG	DR. RODOLFO ANTONIO MUNÉVAR MORENO ESP. CARMEN CASILDA ARAQUE TIBADUIZA

FACULTAD DE INGENIERÍAS - INGENIERÍA DE SISTEMAS							
Nº	HORA	TÍTULO DEL PROYECTO	TIPO DE PROYECTO	SEMILLERO	PONENTES	SEDE	PARES EVALUADORES
1	08:30 a. m.	ANÁLISIS EN EL AVANCE DE IMPLEMENTACIÓN DE ESTRATEGIA DE GOBIERNO EN LINEA EN LA CIUDAD DE SOGAMOSO	INVESTIGACIÓN EN CURSO	GNU-CUR	DAYANA LIZETH CORDOBA ROJAS	SOG	Mg. JORGE HERNANDO MONGUÍ NARANJO Mg. ZULMA LILIANA VARGAS MACÍAS
2	08:55 a. m.	ANÁLISIS DEL COMPORTAMIENTO DE LOS DATOS PARA SU UTILIZACIÓN EN APLICACIONES MÓVILES.	INVESTIGACIÓN EN CURSO	SHEA Software y Hardware en Acción	HENRY FUQUEN MACÍAS DUVAN LEONARDO GOMEZ GOMEZ LUIS FERNANDO MATEUS MONTAÑEZ	DUI	Mg. JORGE HERNANDO MONGUÍ NARANJO Mg. ZULMA LILIANA VARGAS MACÍAS
3	09:20 a. m.	DESARROLLO DE UNA APP QUE EJERCITE LOS PROCESOS COGNITIVOS Y DE RAZONAMIENTO MEDIANTE LA IMPLEMENTACIÓN DE EJERCICIOS DE PENSAMIENTO LÓGICO.	INVESTIGACIÓN EN CURSO	GNU-CUR	JAIRO ENRIQUE BARRERA GOMEZ	SOG	Mg. JORGE HERNANDO MONGUÍ NARANJO Mg. ZULMA LILIANA VARGAS MACÍAS
4	09:45 a. m.	DESARROLLAR UNA APPS, PARA LA INTERACCIÓN Y ACCESO A LA INFORMACIÓN DE LOS ESTUDIANTES DEL CAT DUITAMA.	INVESTIGACIÓN EN CURSO	SHEA Software y Hardware en Acción	HAROL TIBERIO CRIOLLO PERDOMO JHON MARIO VALENCIA MARIN	DUI	Mg. JORGE HERNANDO MONGUÍ NARANJO Mg. ZULMA LILIANA VARGAS MACÍAS
5	10:10 a. m.	DISEÑO E IMPLEMENTACIÓN DE UNA SOLUCIÓN VOIP, PARA EL ESTABLECIMIENTO DE ALTA Y MEDIANA SEGURIDAD DE COMBITA.	PROPUESTA DE INVESTIGACIÓN	SHEA Software y Hardware en Acción	DUVAN FELIPE CHINOME ALBARRACIÓN JHONATTAN ALEXANDER VELA CELY	DUI	Mg. JORGE HERNANDO MONGUÍ NARANJO Mg. ZULMA LILIANA VARGAS MACÍAS
6	10:35 a. m.	"JOHANN'S PAPER" PARA LA ATENCIÓN DE HABILIDADES MOTORAS FINAS	INVESTIGACIÓN EN CURSO	GNU-CUR	JOHANN STEVEN HERNANDEZ TAPIAS	SOG	Mg. JORGE HERNANDO MONGUÍ NARANJO Mg. ZULMA LILIANA VARGAS MACÍAS
7	11:00 a. m.	NIÑOS LECTORES EN UN MUNDO VIRTUAL (OVA)	INVESTIGACIÓN EN CURSO	Semillero integral de investigación y conocimiento - SIIC	KAROL ANDREA CASTRO PINZÓN SANDRA CAROLINA RUIZ CASTRO	TUN	Mg. JORGE HERNANDO MONGUÍ NARANJO Mg. ZULMA LILIANA VARGAS MACÍAS

El evento se desarrolló de manera virtual y contó con la participación de 67 personas, distribuidos así: 7 pares evaluadores; 38 estudiantes asistentes, 25 estudiantes ponentes y 15 ponencias, de las cuales 11 corresponden a Investigaciones en curso y 4 propuestas de investigación.

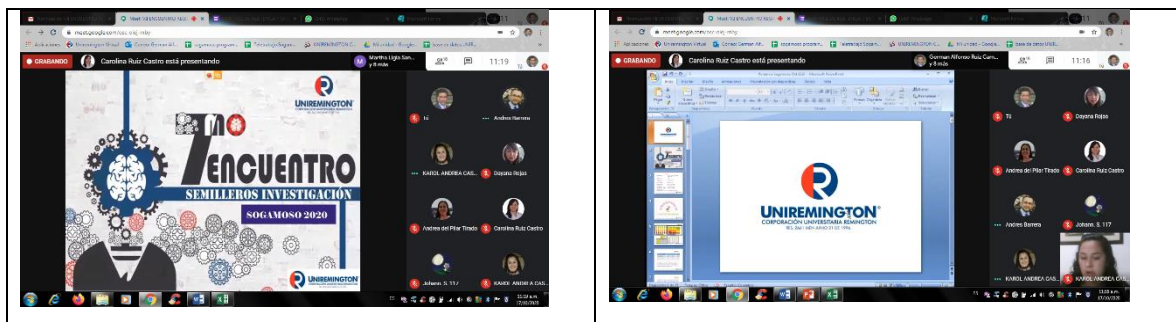

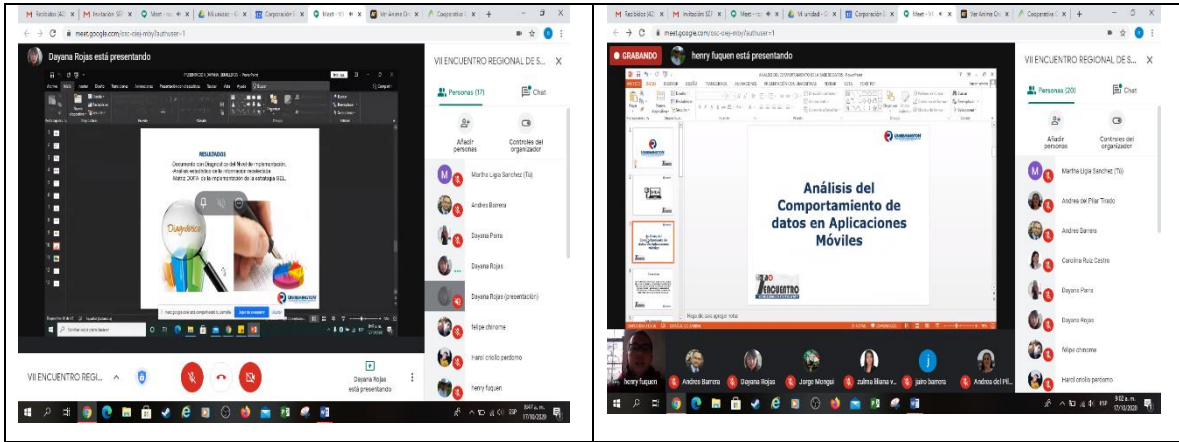

-Participación en el encuentro de Semilleros de la Escuela de Policía Rafael Reyes

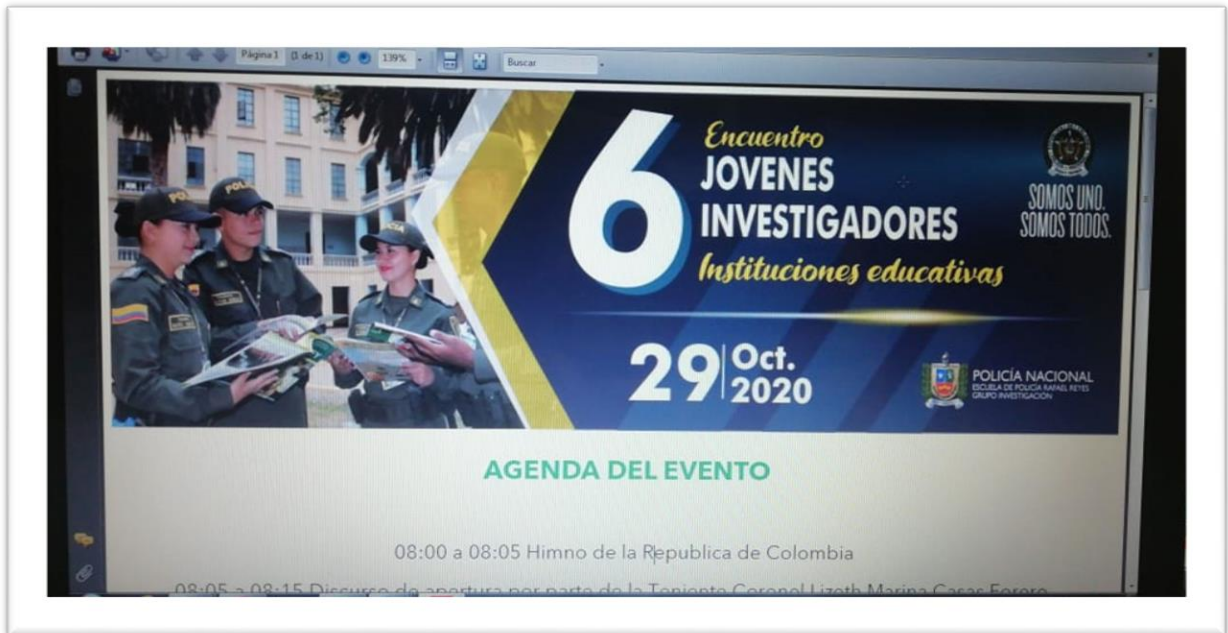

a. Semilleros de la sede

Para el desarrollo del proceso de Investigación, liderado por la Vicerrectoría de Investigaciones, la Corporación Universitaria Sede Tunja, cuenta con tres semilleros de Investigación, de los cuales se describen a continuación las actividades desarrolladas

Actividades de los semilleros de investigación

Semillero	Actividad	Producto académico
Semillero Integral de Investigación y conocimientos. SIIC	Avance en diseño y desarrollo de proyectos de investigación pertenecientes a la Facultad de Ingenierías, Programa Ingeniería de Sistemas.	NIÑOS LECTORES EN UN MUNDO VIRTUAL (OVA)

Fuente: sede Tunja

Docentes participantes en actividades con semilleros de investigación

Para facilitar el desarrollo del Proceso de Investigación, la Corporación Universitaria Remington Sede Tunja, cuenta con el apoyo y la asesoría de docentes vinculados y que cumplen las funciones sustanciales de esta importante área:

Nombre del docente	Horas semanales	Actividad
Víctor Javier Niño Martínez	2	Semillero Integral de Investigación y conocimientos. SIIC
Jairzinio Barón Rodríguez	1	Semillero Integral de Investigación y conocimientos. SIIC
Carlos Iván Noy Robles	1	Semillero Integral de Investigación y conocimientos. SIIC

Fuente: Sede Tunja

12. Balance general de la gestión de la dirección de biblioteca - 2020

Para cumplir con esta necesidad de los estudiantes la Corporación Universitaria Remington Sede Tunja cuenta con la articulación de Dirección Nacional de la Biblioteca desde la Sede Central, para el uso de las bases de datos y bibliotecas digitales en convenio.

Además, se poseen algunos libros físicos de apoyo a la actividad académica en el espacio destinado para tal fin en las instalaciones, de la misma manera se tiene un plan de inversiones para fortalecer este proceso.

13. Informe de PQRSF de la Sede.

Las PQRSF de la Corporación Universitaria Remington Sede Tunja, son recepcionadas a través de la plataforma Institucional y que su centro de operaciones se encuentra en la Sede Central, quienes las tramitan, resuelven y responden a los peticionarios.

El servicio a los estudiantes de la Sede Tunja de la Corporación Universitaria Remington, se presta en el horario de 8:00 am a las 10:00 pm, de lunes a viernes y el día sábado de 7:00 am a 6:00 pm, con horarios escalonados, cumplidos por los funcionarios.

El link para el trámite de las PQRSF, se encuentra en el portal web, en el siguiente enlace:
<https://mejoramiso.com/mejoramisosql/loginPQRSRemington.asp>

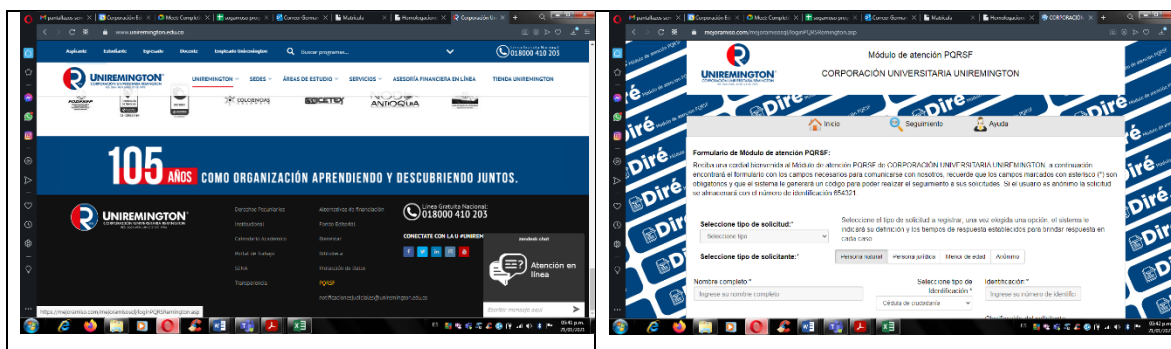

Es de resaltar que cada una de las PQRS recibidas ha sido tramitada y respondida de manera oportuna. De igual manera la coordinación de la sede está disponible en horarios nocturnos y sábados para atender cualquier inquietud por parte de estudiantes o tutores con el fin de garantizar la calidad del servicio de la sede Tunja.